

**ASOCIACIÓN VALENCIANA DE AYUDA A LA PARÁLISIS CEREBRAL**

**CUENTAS ANUALES CORRESPONDIENTES AL EJERCICIO 2017**

ASOCIACIÓN VALENCIANA DE AYUDA A LA PARÁLISIS CEREBRAL  
Cuentas Anuales del ejercicio 2017

**BALANCE AL CIERRE DEL EJERCICIO 2017**

(Expresado en euros)

ACTIVO	Notas en la memoria	31/12/2017	31/12/2016
<b>ACTIVO NO CORRIENTE</b>		<b>5.600.060,48</b>	<b>4.419.338,85</b>
<b>Inmovilizado intangible</b>	<b>6</b>	<b>4.011,79</b>	<b>72,49</b>
Aplicaciones informáticas		4.011,79	72,49
<b>Inmovilizado material</b>	<b>5</b>	<b>4.137.361,34</b>	<b>4.405.366,45</b>
Terrenos y construcciones		3.729.154,22	3.913.062,20
Instalaciones técnicas y otro inmovilizado material		408.207,12	492.304,25
<b>Inversiones financieras a largo plazo</b>		<b>3.549,11</b>	<b>3.549,11</b>
Otros instrumentos de patrimonio	<b>8.1.d</b>	3.000,00	3.000,00
Otros activos financieros	<b>8.1.c</b>	549,11	549,11
<b>Deudores a largo plazo por subvenciones concedidas</b>	<b>16.3</b>	<b>1.455.138,24</b>	<b>10.350,80</b>
<b>ACTIVO CORRIENTE</b>		<b>1.501.526,30</b>	<b>1.247.374,31</b>
<b>Existencias</b>	<b>8.1.c</b>	<b>-</b>	<b>9.378,10</b>
Anticipos a proveedores		-	9.378,10
<b>Usuarios y otros deudores de la actividad propia</b>	<b>8.1.c y 10</b>	<b>33.233,83</b>	<b>63.547,52</b>
<b>Deudores a corto plazo por subvenciones concedidas</b>	<b>16.3</b>	<b>661.392,76</b>	<b>629.983,98</b>
<b>Deudores comerciales y otras cuentas a cobrar</b>		<b>205.938,73</b>	<b>68.666,38</b>
Deudores varios	<b>8.1.c y 10</b>	-	3.912,50
Personal	<b>8.1.c</b>	1.495,34	623,49
Otros créditos con las Administraciones Públicas	<b>12</b>	204.435,20	64.112,40
Activos por impuesto corriente	<b>12</b>	8,19	17,99
<b>Inversiones financieras a corto plazo</b>		<b>6.405,00</b>	<b>6.405,00</b>
Otros instrumentos de patrimonio	<b>8.1.d</b>	6.405,00	6.405,00
<b>Periodificaciones a corto plazo</b>		<b>2.620,13</b>	<b>-</b>
<b>Efectivo y otros activos líquidos equivalentes</b>	<b>8.1.b</b>	<b>591.935,85</b>	<b>469.393,33</b>
Tesorería		591.935,85	469.393,33
<b>TOTAL ACTIVO</b>		<b>7.101.586,78</b>	<b>5.666.713,16</b>

*Las Cuentas Anuales de la Asociación, que forman una sola unidad, comprenden este Balance de Situación, la Cuenta de Resultados Abreviada y la Memoria adjunta que consta de 24 Notas.*

ASOCIACIÓN VALENCIANA DE AYUDA A LA PARÁLISIS CEREBRAL  
Cuentas Anuales del ejercicio 2017

**BALANCE AL CIERRE DEL EJERCICIO 2017**

(Expresado en euros)

PATRIMONIO NETO Y PASIVO	Notas en la memoria	31/12/2017	31/12/2016
<b>PATRIMONIO NETO</b>		<b>4.258.746,65</b>	<b>4.528.637,93</b>
<b>Fondos propios</b>	<b>11</b>	<b>213.889,59</b>	<b>196.402,26</b>
<b>Dotación Fundacional/Fondo Social</b>		<b>86.982,87</b>	<b>86.982,87</b>
Dotación Fundacional/Fondo Social		86.982,87	86.982,87
<b>Reservas</b>	<b>11</b>	<b>235.701,60</b>	<b>230.585,05</b>
Otras reservas		235.701,60	230.585,05
<b>Excedentes de ejercicios anteriores</b>	<b>11</b>	<b>(126.282,21)</b>	<b>(126.282,21)</b>
Excedentes negativos de ejercicios anteriores		(126.282,21)	(126.282,21)
<b>Excedente del ejercicio</b>	<b>11 y 3</b>	<b>17.487,33</b>	<b>5.116,55</b>
<b>Subvenciones, donaciones y legados recibidos</b>	<b>16.1</b>	<b>4.044.857,06</b>	<b>4.332.235,67</b>
<b>PASIVO NO CORRIENTE</b>		<b>1.562.109,65</b>	<b>113.436,32</b>
<b>Provisiones a largo plazo</b>		<b>106.971,41</b>	<b>97.409,32</b>
Obligaciones por prestaciones a largo plazo al personal	<b>14</b>	106.971,41	97.409,32
<b>Deudas a largo plazo transformables en subvenciones</b>	<b>16.2</b>	<b>1.455.138,24</b>	<b>16.027,00</b>
<b>PASIVO CORRIENTE</b>		<b>1.280.730,48</b>	<b>1.024.638,91</b>
<b>Deudas a corto plazo transformables en subvenciones</b>	<b>16.2</b>	<b>666.990,44</b>	<b>513.153,65</b>
<b>Deudas a corto plazo</b>		<b>10.814,10</b>	<b>10.862,86</b>
Deudas con entidades de crédito	<b>8.1.c</b>	429,80	-
Otros pasivos financieros	<b>8.1.c</b>	10.384,30	10.862,86
<b>Acreedores comerciales y otras cuentas a pagar</b>		<b>602.925,94</b>	<b>500.530,40</b>
Acreedores varios	<b>8.1.c</b>	128.071,29	104.873,47
Personal (remuneraciones pendientes de pago)	<b>8.1.c</b>	2.354,05	1.306,84
Otras deudas con las Administraciones Públicas	<b>12</b>	472.500,60	394.350,09
<b>Periodificaciones a corto plazo</b>		<b>-</b>	<b>92,00</b>
<b>TOTAL PATRIMONIO NETO Y PASIVO</b>		<b>7.101.586,78</b>	<b>5.666.713,16</b>

*Las Cuentas Anuales de la Asociación, que forman una sola unidad, comprenden este Balance de Situación, la Cuenta de Resultados Abreviada y la Memoria adjunta que consta de 24 Notas.*

ASOCIACIÓN VALENCIANA DE AYUDA A LA PARÁLISIS CEREBRAL  
Cuentas Anuales del ejercicio 2017

**CUENTA DE RESULTADOS ABREVIADA**  
**CORRESPONDIENTE AL EJERCICIO 2017**

(Expresada en euros)

CUENTA DE RESULTADOS	Notas en la memoria	2017	2016
<b>A) EXCEDENTE DEL EJERCICIO</b>			
<b>Ingresos de la entidad por la actividad propia</b>	<b>22</b>	<b>5.134.713,58</b>	<b>5.104.672,10</b>
Cuotas de afiliados y usuarios		408.347,90	419.318,59
Ingresos de promociones, patrocinadores y colaboraciones		153.661,61	149.723,77
Subvenciones donaciones y legados de explotación imputadas a resultados del ejercicio afectas a la actividad propia	<b>16.4</b>	4.572.704,07	4.535.629,74
<b>Aprovisionamientos</b>	<b>13</b>	<b>(690.377,61)</b>	<b>(682.987,26)</b>
<b>Otros ingresos de la actividad</b>		<b>14.648,36</b>	<b>6.757,30</b>
<b>Gastos de personal</b>	<b>13</b>	<b>(3.939.455,14)</b>	<b>(3.912.932,31)</b>
<b>Otros gastos de la actividad</b>	<b>13</b>	<b>(482.870,81)</b>	<b>(495.396,96)</b>
<b>Amortización del inmovilizado</b>	<b>5 y 6</b>	<b>(346.912,49)</b>	<b>(352.820,60)</b>
<b>Subvenciones, donaciones y legados de capital traspasados al excedente del ejercicio</b>	<b>16.1</b>	<b>334.983,13</b>	<b>350.435,25</b>
<b>Deterioro y resultado por enajenaciones del inmovilizado</b>	<b>5</b>	<b>(169,14)</b>	<b>(5.579,88)</b>
<b>Otros resultados</b>	<b>13</b>	<b>(1.600,89)</b>	<b>299,38</b>
<b>EXCEDENTE DE LA ACTIVIDAD</b>		<b>22.958,99</b>	<b>12.447,02</b>
<b>Ingresos financieros</b>	<b>8.2</b>	<b>260,84</b>	<b>253,36</b>
<b>Gastos financieros</b>	<b>8.2</b>	<b>(5.732,50)</b>	<b>(7.583,83)</b>
<b>EXCEDENTE DE LAS OPERACIONES FINANCIERAS</b>		<b>(5.471,66)</b>	<b>(7.330,47)</b>
<b>EXCEDENTE ANTES DE IMPUESTOS</b>		<b>17.487,33</b>	<b>5.116,55</b>
Impuesto sobre beneficios		-	-
<b>VARIACIÓN DE PATRIMONIO NETO RECONOCIDA EN EL EXCEDENTE DEL EJERCICIO</b>		<b>17.487,33</b>	<b>5.116,55</b>
<b>B) INGRESOS Y GASTOS IMPUTADOS DIRECTAMENTE AL PATRIMONIO NETO</b>			
Subvenciones recibidas	<b>16.1 y 16.4</b>	4.620.308,59	4.568.832,30
<b>VARIACIÓN DEL PATRIMONIO NETO POR INGRESOS Y GASTOS RECONOCIDOS DIRECTAMENTE EN EL PATRIMONIO NETO</b>		<b>4.620.308,59</b>	<b>4.568.832,30</b>
<b>C) RECLASIFICACIONES AL EXCEDENTE DEL EJERCICIO</b>			
Subvenciones recibidas	<b>16.1 y 16.4</b>	(4.907.687,20)	(4.886.064,99)
<b>VARIACIÓN DE PATRIMONIO NETO POR RECLASIFICACIONES AL EXCEDENTE DEL EJERCICIO</b>		<b>(4.907.687,20)</b>	<b>(4.886.064,99)</b>
<b>D) VARIACIÓN DE PATRIMONIO NETO POR INGRESOS Y GASTOS IMPUTADOS DIRECTAMENTE AL PATRIMONIO NETO (B+C)</b>			
		<b>(287.378,61)</b>	<b>(317.232,69)</b>
<b>E) RESULTADO TOTAL, VARIACIÓN DEL PATRIMONIO NETO EN EL EJERCICIO (A+D)</b>			
		<b>(269.891,28)</b>	<b>(312.116,14)</b>

*Las Cuentas Anuales de la Asociación, que forman una sola unidad, comprenden esta Cuenta de Resultados Abreviada, el Balance de Situación y la Memoria adjunta que consta de 24 Notas.*

## **MEMORIA DEL EJERCICIO 2017**

### **NOTA 1. ACTIVIDAD DE LA ASOCIACIÓN**

La Asociación Valenciana de Ayuda a la Parálisis Cerebral (en adelante "la Asociación" o Avapace) es una entidad sin ánimo de lucro, constituida en 1972. Está inscrita en el Registro Nacional y Provincial de Asociaciones, con los números 12.106 y 530 respectivamente, y es una asociación declarada de utilidad pública en el Consejo de Ministros de fecha 10 de octubre de 1980.

Los actuales estatutos de la Asociación fueron aprobados el 18 de junio de 2003 y fueron visados por el Registro Autonómico de Asociaciones el 17 de diciembre de 2003.

El objeto principal de la Asociación responde a la necesidad de fomentar toda clase de medios de carácter pedagógico y científico para la asistencia, recuperación, educación y protección de personas con parálisis cerebral y afines, coexistente ó no con discapacidad psíquica, que les dificulte su educación e integración social al ritmo y capacidad medios de la persona normalmente constituida.

La actividad principal de la Asociación es la atención de personas con parálisis cerebral en centros de día, centros residenciales y de educación especial. El detalle de estos centros es:

<b>Centro</b>	<b>Servicio</b>	<b>Situación</b>	<b>Plazas</b>
Avapace – Xicotets	Centro de atención temprana	Concesión	15
Avapace – Virgen de Agosto	Centro de educación especial	Propiedad	50
Avapace – Les Escolles	Centro de día para adultos	Concesión	21
Avapace – L’Hort de Senabre	Centro de día para adultos	Concesión	34
Avapace – Les Alfabegues	Centro de día para adultos	Propiedad	21
Avapace – Tarongers Baladre	Centro residencial y centro de día para adultos	Concesión	32
<b>TOTAL</b>			<b>173</b>

Avapace se rige por la Ley Orgánica 1/2002 de 22 de marzo reguladora del Derecho de Asociación, por la Ley 49/2002 de 23 de diciembre de régimen fiscal de las entidades sin fines lucrativos y de los incentivos fiscales de mecenazgo, por el Real Decreto 1740/2003, de 19 de diciembre, sobre procedimientos relativos a asociaciones de utilidad pública y demás disposiciones legales que en todo momento le sean aplicables.

El ejercicio social de la Asociación comienza el 1 de enero y finaliza el 31 de diciembre de cada año. En el resto de Notas de esta memoria, cada vez que se haga referencia al ejercicio anual terminado el 31 de diciembre de 2017, se indicará para simplificar "ejercicio 2017".

## **NOTA 2. BASES DE PRESENTACIÓN DE LAS CUENTAS ANUALES**

### **2.1) Imagen fiel**

Las cuentas anuales del ejercicio 2017 han sido obtenidas a partir de los registros contables de la Asociación, habiéndose aplicado las disposiciones legales vigentes en materia contable, con objeto de mostrar la imagen fiel del patrimonio, de la situación financiera y de los resultados de la actividad de la Asociación. Se han formulado de acuerdo con la legislación mercantil vigente y las normas establecidas en el Plan General de Contabilidad aprobado por el Real Decreto 1514/2007, de 16 de noviembre, aplicando las modificaciones introducidas al mismo mediante el Real Decreto 1159/2010, de 17 de septiembre, el Real Decreto 602/2016, de 2 de diciembre y en el Real Decreto 1491/2011, de 24 octubre por el que se aprueban las normas de adaptación del Plan General de Contabilidad a las entidades sin fines lucrativos y el modelo de plan de actuación de las entidades sin fines lucrativos, cuyo texto refundido se publicó mediante Resolución de 26 de marzo de 2013 del Instituto de Contabilidad y Auditoría de Cuentas.

Según las disposiciones en vigor las presentes cuentas anuales están integradas por el balance, la cuenta de resultados abreviada y la memoria, que amplía y comenta la información contenida en el balance y en la cuenta de resultados abreviada, y en particular contiene una detallada descripción sobre los flujos de efectivo y grado de cumplimiento de las actividades. Estos documentos forman una unidad.

Las cuentas anuales, que han sido formuladas sobre la base de los registros contables, se estiman que serán aprobadas sin variaciones significativas. Las cuentas anuales del ejercicio anterior fueron aprobadas por la Asamblea General, el 28 de junio de 2017.

Para la elaboración de las presentes cuentas anuales se han seguido los principios contables generalmente aceptados descritos en la Nota 4 de esta memoria. No existe ningún principio contable de aplicación obligatoria que, teniendo un efecto significativo en las cuentas anuales, se haya dejado de aplicar, salvo por lo indicado en las Notas 4.1 y 5.

### **2.2) Aspectos críticos de la valoración y estimación de la incertidumbre**

La Asociación recibe de la Generalitat Valenciana (Conselleria de Igualdad y Políticas Inclusivas, Conselleria de Educación, Investigación, Cultura y Deporte y Conselleria de Sanidad Universal y Salud Pública, básicamente) así como del Ministerio de Educación y de otros organismos, los fondos necesarios para el cumplimiento de su objeto social, dado que no tiene ánimo de lucro y no genera los recursos suficientes para el mismo, por lo que la continuidad de la Asociación depende de estas aportaciones.

Hasta el ejercicio 2017 el sistema de aportaciones por la Generalitat era mediante subvenciones y concierto para uno de los centros pero en el ejercicio 2018 se establece el sistema de conciertos para todos, lo que ha supuesto un período de adaptación. A la fecha actual no se han firmado los conciertos nuevos para el ejercicio 2018, por lo que se ha establecido una colaboración del Instituto Valenciano de Finanzas para la financiación de la actividad.

El presupuesto aprobado por la Asamblea de la Asociación para el ejercicio 2018 supone un total de ingresos y gastos de 5.564.207,96 euros, que incluye subvenciones de explotación por 4.662.033,56. A fecha actual, la estimación de los ingresos por subvenciones de explotación para la financiación de los centros para el ejercicio 2018 a recibir de la Generalitat Valenciana asciende a 4.554.306,46 euros, considerando los distintos tipos que tiene que recibir de las Administraciones Públicas:

- Conciertos anuales a otorgar por la Conselleria de Igualdad y Políticas Inclusivas: las subvenciones para el funcionamiento de los centros dónde la Asociación realiza su actividad por 3.229.430,17 euros.
- Subvenciones para cubrir los gastos de comedor y transporte del centro de educación especial por 244.799,45 euros, pendientes de concesión a fecha actual en su totalidad tanto por la parte de la Consellería de Educación, Investigación, Cultura y Deporte como por la del Ministerio de Educación.
- Conciertos plurianuales concedidos por la Consellería de Educación, Investigación, Cultura y Deporte sobre plazas asistenciales para el centro Virgen de Agosto, para cubrir los gastos de funcionamiento: este concierto se ha formalizado en el 2017 para el período 2017-2021, ascendiendo la anualidad del ejercicio 2018 a 545.676,84 euros. Dicho concierto está registrado como “Deuda transformable en subvenciones” en el pasivo del balance adjunto. Adicionalmente, dentro de este concierto se incluyen los pagos delegados del personal (Nota 13) para los que no existe concesión expresa y cuya anualidad total correspondiente al curso escolar 2017/2018 se estima en 534.400,00 euros; la parte correspondiente a los meses del ejercicio 2018 se registrará en dicho ejercicio dado que el importe finalmente concedido puede verse modificado.

Para cubrir los gastos del presupuesto 2018, además de estos ingresos, se han presupuestado subvenciones de programas por 107.727,10 euros, aportaciones de asociados y afiliados por importe de 387.395,88 euros y 175.521,97 euros de ingresos de promociones, patrocinadores y colaboraciones.

Como se ha indicado, la Asociación ha solicitado las subvenciones necesarias para asegurar la continuidad del ejercicio 2018 y está estudiando las medidas necesarias para obtener ingresos adicionales si hicieran falta, por lo que en la elaboración de las cuentas anuales se ha aplicado el principio de entidad en funcionamiento.

Por otra parte, a la espera de la resolución de las solicitudes de los conciertos de los centros dependientes de la Consellería de Igualdad y Políticas Inclusivas y con objeto de solucionar los problemas de liquidez, se formalizó el pasado 23 de marzo de 2018 con el Instituto Valenciano de Finanzas una póliza de préstamo personal con prenda de créditos, por un importe de 2.300.000,00 euros. Como garantía se constituye una prenda sobre los créditos que se deriven o puedan derivarse a favor de la Asociación tanto de los Acuerdos de Acción Concertada como de cualquier otro derecho económico que le pueda corresponder frente a la Consellería de Igualdad y Políticas Inclusivas, derivado del ejercicio de su actividad en el centro desde el 1 de enero de 2018. Este préstamo devengará una comisión por desembolso del 0,25% sobre el importe desembolsado, que se descontará de cada entrega. Asimismo el capital del préstamo entregado devengará un tipo de interés nominal anual del 3%, desde la fecha de la primera entrega y hasta la fecha de la resolución de la concesión. Y un tipo nominal anual del 2%, desde el día siguiente de la resolución de concesión hasta el vencimiento del préstamo que se fija el 23 de septiembre de 2019. La Asociación deberá amortizar obligatoriamente de forma anticipada las cantidades percibidas de la Consellería de Igualdad y Políticas Inclusivas. Según el régimen de entregas la disposición se efectuará como máximo en dos entregas, una por un importe no superior al 50% del mismo y con anterioridad al 1 de mayo de 2018, y a partir de esta fecha el préstamo podrá desembolsarse en su totalidad. La Asociación ha realizado una primera disposición por importe de 1.100.000,00 euros.

Asimismo, se aprobó solicitar la renovación de la póliza de crédito existente (Nota 8.1.c) para evitar tensiones y retrasos en los pagos de la Asociación.

El centro L'Hort de Senabre se ubica en unos locales cedidos en uso a precario por el Ayuntamiento de Valencia que los alquila a terceros. En noviembre de 2012 el Ayuntamiento comunicó la intención de los propietarios de proceder a su venta, habiéndose presentado alegaciones en enero de 2013, sin recibir comunicación alguna desde entonces al respecto. A fecha actual se desconoce cuál puede ser el desenlace final.

### **2.3) Comparación de la información**

Las cuentas anuales presentan a efectos comparativos, con cada una de las partidas del balance de situación, de la cuenta de resultados y de aquellas notas en la memoria que corresponden, además de las cifras del ejercicio 2017, las correspondientes al ejercicio anterior. Las partidas de ambos ejercicios son comparables y homogéneas.

### **2.4) Elementos recogidos en varias partidas**

No hay elementos patrimoniales de naturaleza similar incluidos en diferentes partidas dentro del balance de situación.

### **2.5) Cambios en criterios contables**

Durante el ejercicio 2017 no se han producido cambios significativos de criterios contables respecto a los criterios aplicados en el ejercicio anterior.



## 2.6) Corrección de errores

Las cuentas anuales del ejercicio 2017 no incluyen ajustes relacionados como consecuencia de errores detectados.

## 2.7) Responsabilidad de la información y estimaciones realizadas

La información contenida en estas cuentas anuales es responsabilidad de la Junta Directiva de la Asociación. En las presentes cuentas anuales se han utilizado estimaciones realizadas para valorar algunos de los activos, pasivos, ingresos, gastos y compromisos que figuran registrados en las mismas, y básicamente estas estimaciones se refieren a la evaluación de las pérdidas por deterioro de determinados activos, a la vida útil de los activos no corrientes y a la probabilidad de ocurrencia de contingencias y cuantificación de provisiones.

A pesar de que estas estimaciones se realizaron en función de la mejor información disponible en la fecha de formulación de las cuentas anuales, es posible que acontecimientos que pudieran tener lugar en el futuro obliguen a modificarlas en próximos ejercicios. En tal caso, ello se haría de forma prospectiva, reconociendo los efectos del cambio de estimación en las correspondientes cuentas de resultados.

## 2.8) Moneda de presentación

De acuerdo con la normativa legal vigente en materia contable, las cuentas anuales se presentan expresadas en euros.

### **NOTA 3. EXCEDENTE DEL EJERCICIO**

Las propuestas de distribución del excedente de los ejercicios 2017 y 2016, formuladas por la Junta Directiva para ser sometida a la aprobación de la Asamblea General, son las que se muestran a continuación:

	2017	2016
<b>Base de reparto</b>		
Excedente positivo/(negativo) generado en el ejercicio	17.487,33	5.116,55
	<b>17.487,33</b>	<b>5.116,55</b>
<b>Aplicación a:</b>		
Reservas voluntarias	17.487,33	5.116,55
	<b>17.487,33</b>	<b>5.116,55</b>

#### **NOTA 4. NORMAS DE REGISTRO Y VALORACIÓN**

Las principales normas de valoración utilizadas por la Asociación en la elaboración de sus Cuentas Anuales para el ejercicio 2017, de acuerdo con las establecidas por el Plan de Contabilidad de las entidades sin fines lucrativos, han sido las siguientes:

##### **4.1) Inmovilizado intangible**

Los bienes comprendidos en el inmovilizado intangible se valoran por su coste, ya sea este el precio de adquisición o el coste de producción. Los inmovilizados intangibles son activos de vida útil definida y, por lo tanto, son objeto de amortización sistemática en el periodo durante el cual se prevé, razonablemente, que los beneficios económicos inherentes al activo producen rendimientos para la empresa. Cuando la vida útil de estos activos no pueda estimarse de manera fiable se amortizan en un plazo de diez años, sin perjuicio de los plazos establecidos en las normas particulares sobre el inmovilizado intangible. En todo caso, al menos anualmente, se analiza si existen indicios de deterioro de valor para, en su caso, comprobar su eventual deterioro.

##### **Aplicaciones informáticas**

Las aplicaciones informáticas adquiridas por la Asociación se encuentran registradas por el importe satisfecho por la propiedad o por el derecho al uso de programas informáticos y se amortizan linealmente al 10-25% anual. Los gastos de mantenimiento de las aplicaciones informáticas incurridos durante el ejercicio se registran en la cuenta de resultados.

##### **Cesiones de uso**

La Asociación realiza parte de su actividad en inmuebles para los que tiene formalizado cesión de uso o contrato de concesión (Notas 1 y 5). Estos activos intangibles no están registrados dado que la Asociación no dispone de valoraciones de dichos derechos.

##### **4.2) Inmovilizado material**

El inmovilizado material se encuentra valorado por su precio de adquisición neto de la correspondiente amortización acumulada y, en su caso, del importe acumulado de las correcciones valorativas por deterioro reconocidas.

Los gastos de conservación y mantenimiento incurridos durante el ejercicio se cargan a la cuenta de resultados. Los costes de renovación, ampliación o mejora de los bienes del inmovilizado material, que representan un aumento de la capacidad, productividad o un alargamiento de la vida útil, se capitalizan como mayor valor de los correspondientes bienes, una vez dados de baja los valores contables de los elementos que hayan sido sustituidos.

El inmovilizado material, neto en su caso del valor residual del mismo, se amortiza distribuyendo linealmente el coste de los diferentes elementos que componen dicho inmovilizado entre los años de vida útil estimada que constituyen el período en el que la Asociación espera utilizarlos, según el siguiente cuadro:

ASOCIACIÓN VALENCIANA DE AYUDA A LA PARÁLISIS CEREBRAL  
Cuentas Anuales del ejercicio 2017

	Porcentaje Anual	Años de Vida Útil Estimados
Construcciones	3,00-10,00	30-10
Instalaciones técnicas y maquinaria	4,00-15,00	25-6,66
Otras instalaciones, utillaje y mobiliario	10,00-30,00	10-3,33
Equipos informáticos	10,00-25,00	10-4
Elementos de transporte	16,00	6,25
Otro inmovilizado material	10,00-20,00	10-5

Los centros sujetos a concesión son de vida útil definida y su coste se imputa a resultados, a través de su amortización, durante el período concesional, utilizando para ello un método lineal de amortización. La amortización se inicia a partir de que el bien ha entrado en funcionamiento, y alcanza la totalidad de los elementos de inmovilizado, excepto los solares.

Al cierre del ejercicio, la Asociación evalúa si existen indicios de deterioro del valor de algún elemento del inmovilizado material, siendo considerados todos los elementos no generadores de flujos de efectivo, en cuyo caso, se efectúan las correcciones valorativas necesarias hasta el límite del mayor valor entre su valor razonable menos los costes de venta, su coste de reposición y cero.

Las correcciones valorativas por deterioro se reconocen como un gasto en la cuenta de resultados.

Las pérdidas por deterioro reconocidas en un activo material en ejercicios anteriores son revertidas cuando se produce un cambio en las estimaciones sobre su potencial de servicio del activo, aumentando el valor del activo con abono a resultados con el límite del valor en libros que el activo hubiera tenido de no haberse realizado el deterioro.

#### **4.3) Arrendamientos**

En las operaciones de arrendamiento operativo, la propiedad del bien arrendado y sustancialmente todos los riesgos y ventajas que recaen sobre el bien permanecen en el arrendador.

Cuando la Asociación actúa como arrendatario, los pagos por arrendamientos operativos se registran como gastos en la cuenta de resultados cuando se devengan linealmente en función de los acuerdos y de la vida del contrato.

#### **4.4) Instrumentos financieros**

La Asociación únicamente reconoce un instrumento financiero en su balance cuando se convierte en una parte obligada del contrato o negocio jurídico en cuestión, conforme a las disposiciones del mismo.

La Asociación determina la clasificación de sus activos financieros en el momento de su reconocimiento inicial y, cuando está permitido y es apropiado, se reevalúa dicha clasificación en cada cierre del balance.

Los instrumentos financieros utilizados por la Asociación, a efectos de su valoración, se clasifican en alguna de las siguientes categorías:

1. Efectivo y otros medios líquidos equivalentes.
2. Créditos y débitos por la actividad propia
3. Préstamos y partidas a cobrar y débitos y partidas a pagar.
4. Activos financieros disponibles para la venta.

### **Efectivo y otros medios líquidos equivalentes**

Bajo este epígrafe del balance de situación adjunto se registra el efectivo en caja y bancos, depósitos a la vista y otras inversiones a corto plazo con vencimiento inferior a tres meses de alta liquidez que son rápidamente realizables en caja y que no tienen riesgo de cambios en su valor.

### **Créditos y débitos por la actividad propia**

#### **Créditos por la actividad propia**

Son los derechos de cobro que se originan en el desarrollo de la actividad propia frente a los beneficiarios, usuarios, patrocinadores y afiliados.

#### **Débitos por la actividad propia**

Son las obligaciones que se originan por la concesión de ayudas y otras asignaciones a los beneficiarios de la entidad en cumplimiento de los fines propios.

Las cuotas, donativos y otras ayudas similares, procedentes de patrocinadores, afiliados u otros deudores, con vencimiento a corto plazo, originan un derecho de cobro que se contabilizará por su valor nominal. Si el vencimiento supera el citado plazo, se reconocerán por su valor actual. La diferencia entre el valor actual y el nominal del crédito se registrará como un ingreso financiero en la cuenta de resultados de acuerdo con el criterio del coste amortizado.

Al menos al cierre del ejercicio, deberán efectuarse las correcciones valorativas necesarias siempre que exista evidencia objetiva de que se ha producido un deterioro de valor en estos activos. A tal efecto serán de aplicación los mismos criterios que para los préstamos y partidas a cobrar.

### **Préstamos y partidas a cobrar y débitos y partidas a pagar**

#### **Préstamos y partidas a cobrar**

En esta categoría se clasifican:

- a) Créditos por operaciones comerciales: activos financieros originados por la venta de bienes y la prestación de servicios por operaciones de tráfico, y
- b) Créditos por operaciones no comerciales: activos financieros que, no siendo instrumentos de patrimonio ni derivados, no tienen origen comercial, cuyos cobros son de cuantía determinada o determinable, y que no se negocian en un mercado activo. No incluyen aquellos activos financieros para los cuales la Asociación pueda no recuperar sustancialmente toda la inversión inicial, por circunstancias diferentes al deterioro crediticio. Estos últimos se clasifican como disponibles para la venta.

#### **Débitos y partidas a pagar**

En esta categoría se clasifican:

- a) Débitos por operaciones comerciales: pasivos financieros originados por la compra de bienes y servicios por operaciones de tráfico, y
- b) Débitos por operaciones no comerciales: pasivos financieros que, no siendo instrumentos derivados, no tienen origen comercial.

Inicialmente, los activos y pasivos financieros incluidos en esta categoría se valoran por su valor razonable, que es el precio de la transacción, y que equivale al valor razonable de la contraprestación entregada más los costes de transacción que les son directamente atribuibles.

No obstante lo señalado en el párrafo anterior, los créditos y débitos por operaciones comerciales con vencimiento no superior a un año y que no tienen un tipo de interés contractual, así como en su caso, los anticipos y créditos al personal, los dividendos a cobrar y los desembolsos exigidos sobre instrumentos de patrimonio, cuyo importe se espera recibir en el corto plazo, y los desembolsos exigidos por terceros sobre participaciones, cuyo importe se espera pagar en el corto plazo, se valoran por su valor nominal cuando el efecto de no actualizar los flujos de efectivo no resulta significativo.

En valoraciones posteriores, tanto activos como pasivos, se valoran por su coste amortizado. Los intereses devengados se contabilizan en la cuenta de resultados, aplicando el método del tipo de interés efectivo. No obstante lo anterior, los créditos y débitos con vencimiento no superior a un año, que se valoraron inicialmente por su valor nominal, continúan valorándose por dicho importe, salvo en el caso de créditos que se hubieran deteriorado.

Al cierre del ejercicio, se efectúan las correcciones valorativas necesarias si existe evidencia objetiva de que el valor de un crédito se ha deteriorado, es decir, si existe evidencia de una reducción o retraso en los flujos de efectivo estimados futuros correspondientes a dicho activo.

La pérdida por deterioro del valor de préstamos y cuentas a cobrar corresponde a la diferencia entre su valor en libros y el valor actual de los flujos de efectivo futuros que se estima van a generar, descontados al tipo de interés efectivo calculado en el momento de su reconocimiento inicial.

La corrección valorativa por deterioro de deudores al 31 de diciembre de 2017 se ha estimado en función del análisis de cada uno de los saldos individualizados pendientes de cobro a dicha fecha.

### **Activos financieros disponibles para la venta**

En esta categoría se incluyen los instrumentos de patrimonio de otras empresas que no se han clasificado en ninguna de las restantes categorías existentes.

Inicialmente se valoran por su valor razonable o precio de la transacción que equivale al valor razonable de la contraprestación entregada, más los costes de transacción que les son directamente atribuibles, así como, en su caso, el importe satisfecho de los derechos preferentes de suscripción y similares.

Posteriormente, se valoran por su valor razonable, sin deducir los costes de transacción en que se pudiera incurrir en su enajenación. Los cambios en el valor razonable se registran directamente en el patrimonio neto, hasta que el activo financiero causa baja del balance o se deteriora, momento en que el importe así reconocido, se imputa a la cuenta de resultados.

Las inversiones en instrumentos de patrimonio cuyo valor razonable no se puede determinar con fiabilidad se valoran por su coste, menos, en su caso, el importe acumulado de las correcciones valorativas por deterioro del valor.

La corrección valorativa por deterioro del valor de estos activos financieros es la diferencia entre su coste o coste amortizado menos, en su caso, cualquier corrección valorativa por deterioro previamente reconocida en la cuenta de resultados y el valor razonable al cierre del ejercicio.

En el momento en que existe una evidencia objetiva de deterioro en el valor de estos activos, las pérdidas acumuladas reconocidas en el patrimonio neto por disminución del valor razonable, se reconocen en la cuenta de resultados.

Si en ejercicios posteriores se incrementa el valor razonable de los instrumentos de patrimonio, la corrección valorativa reconocida en ejercicios anteriores no se revierte y se registra el incremento de valor razonable directamente contra el patrimonio neto, salvo que se valore por su coste en cuyo caso no es posible la reversión.

#### Baja de activos financieros

Un activo financiero, o parte del mismo, se da de baja cuando expiran o se han cedido los derechos contractuales sobre los flujos de efectivo del activo financiero, y se han transferido de manera sustancial los riesgos y beneficios inherentes a su propiedad.

Cuando un activo financiero se da de baja, la diferencia entre la contraprestación recibida neta de los costes de transacción atribuibles, considerando cualquier nuevo activo obtenido menos cualquier pasivo asumido, y el valor en libros del activo financiero, más cualquier importe acumulado que se haya reconocido directamente en el patrimonio neto, determina la ganancia o la pérdida surgida al dar de baja dicho activo, y forma parte del resultado del ejercicio en que ésta se produce.

#### Baja de pasivos financieros

Un pasivo financiero se da de baja cuando se extingue la obligación correspondiente.

La diferencia entre el valor en libros del pasivo financiero o de la parte del mismo que se ha dado de baja y la contraprestación pagada, incluidos los costes de transacción atribuibles así como cualquier otro activo cedido diferente del efectivo, o pasivo asumido, se reconoce en la cuenta de resultados del ejercicio en que tiene lugar.

#### Fianzas entregadas

Las fianzas entregadas por arrendamientos operativos y prestación de servicios se valoran por su valor razonable, y la diferencia entre este valor y el importe desembolsado se registra como un pago anticipado por el arrendamiento o prestación del servicio. En caso de fianzas entregadas a corto plazo se valoran por el importe desembolsado.

### **4.5) Impuesto sobre beneficios**

La Asociación está acogida al régimen fiscal especial de las entidades sin fines lucrativos, establecido en la Ley 49/2002, de 23 de diciembre, de régimen fiscal de las entidades sin fines lucrativos y de los incentivos fiscales al mecenazgo, modificada por la Ley 27/2014.

La Asociación no obtiene ingresos derivados de la realización de actividades económicas, salvo excepciones puntuales, por lo que normalmente todas sus rentas están exentas.

#### **4.6) Ingresos y gastos**

##### **De la actividad propia**

En la contabilización de los ingresos en cumplimiento de los fines de la entidad se tendrán en cuenta las siguientes reglas:

- a) Los ingresos por entregas de bienes o prestación de servicios se valorarán por el importe acordado.
- b) Las cuotas de usuarios o afiliados se reconocerán como ingresos en el período al que correspondan.
- c) Los ingresos procedentes de promociones para captación de recursos, de patrocinadores y de colaboraciones se reconocerán cuando las campañas y actos se produzcan.

##### **Resto de ingresos y gastos**

Los ingresos y gastos se imputan en función del criterio del devengo, es decir, cuando se produce la corriente real de bienes y servicios que los mismos representan, con independencia del momento en que se produzca la corriente monetaria o financiera derivada de ellos.

Los ingresos por prestación de servicios se reconocen cuando el resultado de la transacción puede ser estimado con fiabilidad, considerando para ello el porcentaje de realización del servicio en la fecha de cierre del ejercicio. En consecuencia, sólo se contabilizan los ingresos procedentes de prestación de servicios cuando se cumplen todas y cada una de las siguientes condiciones:

- a) El importe de los ingresos puede valorarse con fiabilidad.
- b) Es probable que reciba los beneficios o rendimientos económicos derivados de la transacción.
- c) El grado de realización de la transacción, en la fecha de cierre del ejercicio, puede ser valorado con fiabilidad, y
- d) Los costes ya incurridos en la prestación, así como los que quedan por incurrir hasta completarla, pueden ser valorados con fiabilidad.

La Asociación revisa y, si es necesario, modifica las estimaciones del ingreso por recibir, a medida que el servicio se va prestando. Cuando el resultado de una transacción que implica la prestación de servicios no puede ser estimado de forma fiable, se reconocen ingresos sólo en la cuantía en que los gastos reconocidos se consideren recuperables.



#### **4.7) Provisiones**

Las obligaciones existentes al cierre del ejercicio, surgidas como consecuencia de sucesos pasados de los que pueden derivarse perjuicios patrimoniales para la Asociación, y cuyo importe y momento de cancelación son indeterminados, se registran en el balance como provisiones y se valoran por el valor actual de la mejor estimación posible del importe necesario para cancelar o transferir a un tercero la obligación.

Asimismo, la Asociación informa, en su caso, de las contingencias que no dan lugar a provisión.

#### **4.8) Pasivos por retribuciones a largo plazo al personal**

La Asociación reconoce en el pasivo no corriente la estimación de los premios de jubilación a desembolsar a sus empleados en cumplimiento del compromiso establecido en el convenio colectivo vigente, imputándose a resultado del ejercicio la variación de la estimación de dichas retribuciones comprometidas respecto a la provisión ya reconocida, reflejando en el pasivo corriente el importe de los compromisos a desembolsar en un año.

#### **4.9) Subvenciones, donaciones y legados**

Las subvenciones, donaciones y legados se registran en el momento de su concesión.

Las subvenciones, donaciones y legados no reintegrables se contabilizarán, con carácter general, directamente en el patrimonio neto de la entidad para su posterior reclasificación al excedente del ejercicio como ingresos, sobre una base sistemática y racional de forma correlacionada con los gastos derivados de la subvención, donación o legado. Las subvenciones, donaciones y legados no reintegrables que se obtengan sin asignación a una finalidad específica se contabilizarán directamente en el excedente del ejercicio en que se reconozcan.

Las subvenciones, donaciones y legados que tengan carácter de reintegrables se registrarán como pasivos hasta que adquieran la condición de no reintegrables. A estos efectos, se considerarán no reintegrables cuando exista un acuerdo individualizado de concesión de la subvención, donación o legado a favor de la entidad, se hayan cumplido las condiciones establecidas para su concesión y no existan dudas razonables sobre su recepción. En particular, para entender cumplidas las citadas condiciones se aplicarán los siguientes criterios:

- a) Las obtenidas para adquirir un activo solo se calificarán de no reintegrables cuando se haya adquirido el correspondiente activo.
- b) Las obtenidas para la construcción, mejora, renovación o ampliación de un activo, si las condiciones del otorgamiento exigen la finalización de la obra y su puesta en condiciones de funcionamiento, se considerarán no reintegrables cuando al cierre del ejercicio se haya ejecutado la actuación, total o parcialmente.

ASOCIACIÓN VALENCIANA DE AYUDA A LA PARÁLISIS CEREBRAL  
Cuentas Anuales del ejercicio 2017

- c) Las obtenidas para financiar gastos específicos de ejecución plurianual, si las condiciones del otorgamiento exigen la finalización del plan de actuación y la justificación de que se han realizado las correspondientes actividades, se considerarán no reintegrables cuando al cierre del ejercicio se haya ejecutado la actuación, total o parcialmente.

Las subvenciones, donaciones y legados de carácter monetario se valorarán por el valor razonable del importe concedido.

Las de carácter no monetario o en especie se valorarán por el valor razonable del bien o servicio recibido, siempre que el valor razonable del citado bien o servicio pueda determinarse de manera fiable.

La imputación al excedente del ejercicio de las subvenciones, donaciones y legados que tengan el carácter de no reintegrables se efectuará atendiendo a su finalidad.

- Cuando se obtengan para financiar gastos específicos: se imputarán como ingresos en el mismo ejercicio en el que se devenguen los gastos que estén financiando.
- Cuando se obtengan para adquirir activos: se imputarán como ingresos del ejercicio en proporción a la dotación a la amortización efectuada en ese periodo para los citados elementos o, en su caso, cuando se produzca su enajenación, corrección valorativa por deterioro o baja en balance.

#### **NOTA 5. INMOVILIZADO MATERIAL**

El detalle y movimiento de inmovilizado material a lo largo del ejercicio 2017 es el siguiente:

	01/01/2017	Altas	Bajas	31/12/2017
<b>Coste:</b>				
Terrenos y bienes naturales	39.782,19	-	-	39.782,19
Construcciones	5.918.498,84	19.678,23	-	5.938.177,07
Instalaciones técnicas y maquinaria	339.091,44	29.587,40	-	368.678,84
Otras instalaciones, utillaje y mobiliario	773.148,11	14.896,38	(395,00)	787.649,49
Equipos proceso de información	140.546,14	6.496,38	-	147.042,52
Elementos de transporte	29.998,63	-	-	29.998,63
Otro inmovilizado material	512.252,34	8.455,03	(417,60)	520.289,77
<b>Total Coste</b>	<b>7.753.317,69</b>	<b>79.113,42</b>	<b>(812,60)</b>	<b>7.831.618,51</b>
<b>Amortización Acumulada:</b>				
Construcciones	(2.045.218,83)	(203.586,21)	-	(2.248.805,04)
Instalaciones técnicas y maquinaria	(203.196,51)	(34.555,65)	-	(237.752,16)
Otras instalaciones, utillaje y mobiliario	(602.762,95)	(53.028,15)	147,61	(655.643,49)
Equipos proceso de información	(125.122,98)	(6.212,89)	-	(131.335,87)
Elementos de transporte	(9.520,66)	(4.799,78)	-	(14.320,44)
Otro inmovilizado material	(362.129,31)	(44.349,11)	78,25	(406.400,17)
<b>Total Amortización Acumulada</b>	<b>(3.347.951,24)</b>	<b>(346.531,79)</b>	<b>225,86</b>	<b>(3.694.257,17)</b>
<b>Inmovilizado Material, Neto</b>	<b>4.405.366,45</b>			<b>4.137.361,34</b>

ASOCIACIÓN VALENCIANA DE AYUDA A LA PARÁLISIS CEREBRAL  
Cuentas Anuales del ejercicio 2017

El detalle y movimiento de inmovilizado material a lo largo del ejercicio 2016 es el siguiente:

	01/01/2016	Altas	Bajas	Trasposos	31/12/2016
<b>Coste:</b>					
Terrenos y bienes naturales	39.782,19	-	-	-	39.782,19
Construcciones	5.891.901,31	-	(15.478,90)	42.076,43	5.918.498,84
Instalaciones técnicas y maquinaria	325.752,05	15.601,39	(2.262,00)	-	339.091,44
Otras instalaciones, utillaje y mobiliario	776.408,83	8.497,32	(11.758,04)	-	773.148,11
Equipos proceso de información	149.694,00	2.879,75	(12.027,61)	-	140.546,14
Elementos de transporte	32.330,83	-	(2.332,20)	-	29.998,63
Otro inmovilizado material	510.382,50	16.102,15	(14.232,31)	-	512.252,34
Inmovilizado en curso	-	42.076,43	-	(42.076,43)	-
<b>Total Coste</b>	<b>7.726.251,71</b>	<b>85.157,04</b>	<b>(58.091,06)</b>	<b>-</b>	<b>7.753.317,69</b>
<b>Amortización Acumulada:</b>					
Construcciones	(1.843.458,15)	(201.760,68)	-	-	(2.045.218,83)
Instalaciones técnicas y maquinaria	(173.007,43)	(32.083,95)	1.894,87	-	(203.196,51)
Otras instalaciones, utillaje y mobiliario	(551.479,47)	(62.114,38)	10.830,90	-	(602.762,95)
Equipos proceso de información	(129.632,71)	(7.387,66)	11.897,39	-	(125.122,98)
Elementos de transporte	(5.824,98)	(4.813,03)	1.117,35	-	(9.520,66)
Otro inmovilizado material	(327.367,53)	(44.479,53)	9.717,75	-	(362.129,31)
<b>Total Amortización Acumulada</b>	<b>(3.030.770,27)</b>	<b>(352.639,23)</b>	<b>35.458,26</b>	<b>-</b>	<b>(3.347.951,24)</b>
<b>Inmovilizado Material, Neto</b>	<b>4.695.481,44</b>			<b>-</b>	<b>4.405.366,45</b>

### Elementos totalmente amortizados y en uso

El desglose, por epígrafes, de los activos más significativos totalmente amortizados y en uso, se muestra a continuación, con indicación de su valor de coste:

	31/12/2017	31/12/2016
Construcciones	308.854,53	308.854,53
Instalaciones técnicas	20.480,20	675,00
Utillaje	30.189,05	27.156,55
Mobiliario	239.129,22	216.862,82
Equipos proceso de información	117.116,08	117.116,08
Otro inmovilizado material	129.456,15	123.045,34
	<b>845.225,23</b>	<b>793.710,32</b>

### Subvenciones, donaciones y legados recibidos

A 31 de diciembre de 2017 inmovilizado material con un valor neto contable de 4.047.544,73 euros, aproximadamente, está subvencionado (4.295.412,99 euros en 2016), según se detalla en las Notas 16 y 24.

### **Otra información**

El Ayuntamiento de Valencia concedió a la Asociación, con fecha 28 de marzo de 2006, el uso a precario de los locales sitos en la calle Carteros, 49 de Valencia (centro L'Hort de Senabre, véase Nota 2.2), que al cierre de los ejercicios 2015 y 2014 estaban totalmente amortizados, puesto que sobre los mismos la Asociación había obtenido previamente una concesión de uso de diez años.

El centro Les Escoles de Meliana, cuyo valor neto contable al 31 de diciembre de 2017 asciende a 113.897,58 euros (125.438,87 euros en 2016), fue cedido a Avapace el 26 de septiembre de 1997 por un período de 30 años. El contrato establece que, en caso de modificación de los fines de la Asociación, la concesión se anulará debiendo revertir el edificio al Ayuntamiento en el estado en el que se encuentre y con todas sus pertenencias.

Asimismo, con fecha 18 de diciembre de 2006, la Asociación suscribió con la Conselleria de Bienestar Social, un contrato de concesión demanial por un período de 30 años sobre el suelo de dominio público sito en la calle José M<sup>a</sup> Orense de Valencia (centros Tarongers y Baladre y Xicotets). En el citado contrato, la Asociación se compromete a la construcción de una residencia para personas con parálisis cerebral (obra finalizada en 2009), y se fija que el canon concesional debe ser el canon en especie correspondiente a la reversión del edificio al término de la concesión, que consistirá en la entrega del centro y de todo su equipamiento, en perfectas condiciones de uso, con un valor de reversión de 1.750.982,85 euros. El valor neto contable de este centro asciende al 31 de diciembre de 2017 asciende a 3.157.268,92 euros (3.324.463,31 euros en 2016).

No hay al 31 de diciembre de 2017 y 2016 bienes del Patrimonio Histórico.

La totalidad del inmovilizado material de la Asociación se encuentra afecto a la explotación, no estando sujeto a ningún tipo de gravamen.

La Asociación tiene formalizadas pólizas de seguros para cubrir los posibles riesgos a los que están sujetos los diversos elementos de su inmovilizado material, entendiéndose que dichas pólizas cubren de manera suficiente los riesgos a los que están sometidos. En el caso del centro residencial de Jose M<sup>a</sup> Orense, la cobertura asciende a 2.181.988,32 euros, por debajo de su valor neto contable dado que la Junta Directiva de la Asociación considera que es muy poco probable que los riesgos máximos superen las coberturas contratadas.

Las bajas de elementos del inmovilizado material habidas en el ejercicio, bien sea por enajenación o por cualquier otra causa, han supuesto una pérdida de 169,14 euros (pérdida de 5.579,88 euros en 2016).

## **NOTA 6. INMOVILIZADO INTANGIBLE**

El detalle y movimiento de inmovilizado intangible lo largo del ejercicio 2017 es el siguiente:

	01/01/2017	Altas	Bajas	31/12/2017
<b>Coste:</b>				
Aplicaciones informáticas	5.215,23	4.320,00	-	9.535,23
<b>Total Coste</b>	<b>5.215,23</b>	<b>4.320,00</b>	-	<b>9.535,23</b>
<b>Amortización Acumulada:</b>				
Aplicaciones informáticas	(5.142,74)	(380,70)	-	(5.523,44)
<b>Total Amortización Acumulada</b>	<b>(5.142,74)</b>	<b>(380,70)</b>	-	<b>(5.523,44)</b>
<b>Inmovilizado Intangible, Neto</b>	<b>72,49</b>			<b>4.011,79</b>

El detalle y movimiento de inmovilizado intangible lo largo del ejercicio 2016 es el siguiente:

	01/01/2016	Altas	Bajas	31/12/2016
<b>Coste:</b>				
Aplicaciones informáticas	6.361,22	-	(1.145,99)	5.215,23
<b>Total Coste</b>	<b>6.361,22</b>	-	<b>(1.145,99)</b>	<b>5.215,23</b>
<b>Amortización Acumulada:</b>				
Aplicaciones informáticas	(6.107,36)	(181,37)	1.145,99	(5.142,74)
<b>Total Amortización Acumulada</b>	<b>(6.107,36)</b>	<b>(181,37)</b>	<b>1.145,99</b>	<b>(5.142,74)</b>
<b>Inmovilizado Intangible, Neto</b>	<b>253,86</b>			<b>72,49</b>

### **Elementos totalmente amortizados y en uso**

El desglose, por epígrafes, de los activos más significativos totalmente amortizados y en uso, se muestra a continuación, con indicación de su valor de coste:

	31/12/2017	31/12/2016
Aplicaciones informáticas	5.130,53	5.130,53
	<b>5.130,53</b>	<b>5.130,53</b>

### **Subvenciones, donaciones y legados recibidos**

A 31 de diciembre de 2017 inmovilizado intangible con un valor neto contable de 4.011,79 euros, aproximadamente, está subvencionado, según se detalla en las Notas 16 y 24.

**NOTA 7. ARRENDAMIENTOS Y OTRAS OPERACIONES DE NATURALEZA SIMILAR**

**Arrendamientos operativos (la Asociación como arrendatario)**

El cargo a los resultados del ejercicio 2017 en concepto de arrendamiento operativo ha ascendido a 1.454,70 euros (1.598,74 euros en el ejercicio anterior), todos ellos correspondientes a arrendamientos cancelables.

**Arrendamientos operativos (la Asociación como arrendador)**

El ingreso registrado en el ejercicio 2017 en concepto de arrendamiento operativo ha ascendido a 2.544,00 euros (2.544,00 euros en el ejercicio anterior), todos ellos correspondientes a arrendamientos cancelables.

**NOTA 8. INSTRUMENTOS FINANCIEROS**

**8.1) Información de los instrumentos financieros en la situación financiera**

**8.1.a) Categorías de activos financieros y pasivos financieros**

• **Activos financieros**

El detalle de activos financieros a 31 de diciembre de 2017 y 2016 es el siguiente:

	Instrumentos de Patrimonio		Créditos, Derivados y otros		Total	
	31/12/2017	31/12/2016	31/12/2017	31/12/2016	31/12/2017	31/12/2016
<b>A Largo Plazo</b>						
Préstamos y partidas a cobrar (Nota 8.1.c)	-	-	549,11	549,11	549,11	549,11
Activos disponibles para la venta: (Nota 8.1.d)	3.000,00	3.000,00	-	-	3.000,00	3.000,00
Valorados a valor razonable	3.000,00	3.000,00	-	-	3.000,00	3.000,00
<b>Total a L/P</b>	<b>3.000,00</b>	<b>3.000,00</b>	<b>549,11</b>	<b>549,11</b>	<b>3.549,11</b>	<b>3.549,11</b>
<b>A Corto Plazo</b>						
Activos a valor razonable con cambios en resultados:						
Efectivo y otros activos líquidos (Nota 8.1.b)	-	-	591.935,85	469.393,33	591.935,85	469.393,33
Préstamos y partidas a cobrar (Nota 8.1.c)	-	-	34.729,17	77.461,61	34.729,17	77.461,61
Activos disponibles para la venta: (Nota 8.1.d)	6.405,00	6.405,00	-	-	6.405,00	6.405,00
Valorados a valor razonable	6.405,00	6.405,00	-	-	6.405,00	6.405,00
<b>Total a C/P</b>	<b>6.405,00</b>	<b>6.405,00</b>	<b>626.665,02</b>	<b>546.854,94</b>	<b>633.070,02</b>	<b>553.259,94</b>
<b>Total Activos Financieros</b>	<b>9.405,00</b>	<b>9.405,00</b>	<b>627.214,13</b>	<b>547.404,05</b>	<b>636.619,13</b>	<b>556.809,05</b>

ASOCIACIÓN VALENCIANA DE AYUDA A LA PARÁLISIS CEREBRAL  
Cuentas Anuales del ejercicio 2017

• **Pasivos financieros**

El detalle de pasivos financieros a 31 de diciembre de 2017 y 2016 es el siguiente:

	Derivados y Otros		Total	
	31/12/2017	31/12/2016	31/12/2017	31/12/2016
<b>Pasivos Financieros a Corto Plazo</b>				
Débitos y partidas a pagar (Nota 8.1.c)	141.239,44	117.043,17	141.239,44	117.043,17
<b>Total Pasivos Financieros a C/P</b>	<b>141.239,44</b>	<b>117.043,17</b>	<b>141.239,44</b>	<b>117.043,17</b>
<b>Total Pasivos Financieros</b>	<b>141.239,44</b>	<b>117.043,17</b>	<b>141.239,44</b>	<b>117.043,17</b>

**8.1.b) Instrumentos financieros a valor razonable con cambios en el excedente del ejercicio**

• **Efectivo y otros activos líquidos equivalentes**

El detalle de dichos activos a 31 de diciembre de 2017 y 2016 es el siguiente:

	31/12/2017	31/12/2016
Cuentas corrientes	588.210,63	466.089,08
Caja	3.725,22	3.304,25
<b>Total</b>	<b>591.935,85</b>	<b>469.393,33</b>

**8.1.c) Préstamos y partidas a cobrar y Débitos y partidas a pagar**

• **Préstamos y partidas a cobrar**

La composición de este epígrafe a 31 de diciembre de 2017 y 2016 es la siguiente:

	Saldo a 31/12/2017		Saldo a 31/12/2016	
	Largo Plazo	Corto Plazo	Largo Plazo	Corto Plazo
<b><u>Créditos por operaciones comerciales:</u></b>				
Usuarios deudores (Nota 10)	-	29.199,21	-	63.547,52
Deudores terceros (Nota 10)	-	5.529,96	-	4.535,99
Anticipos a proveedores	-	0,00	-	9.378,10
<b>Total créditos por operaciones comerciales</b>	<b>-</b>	<b>34.729,17</b>	<b>-</b>	<b>77.461,61</b>
<b><u>Créditos por operaciones no comerciales:</u></b>				
Fianzas y depósitos	549,11	-	549,11	-
<b>Total créditos por operaciones no comerciales</b>	<b>549,11</b>	<b>-</b>	<b>549,11</b>	<b>-</b>
<b>Total</b>	<b>549,11</b>	<b>34.729,17</b>	<b>549,11</b>	<b>77.461,61</b>

ASOCIACIÓN VALENCIANA DE AYUDA A LA PARÁLISIS CEREBRAL  
Cuentas Anuales del ejercicio 2017

• **Débitos y partidas a pagar**

Su detalle a 31 de diciembre de 2017 y 2016 se indica a continuación:

	Saldo a 31/12/2017		Saldo a 31/12/2016	
	Largo Plazo	Corto Plazo	Largo Plazo	Corto Plazo
<b><u>Por operaciones comerciales:</u></b>				
Acreeedores	-	128.071,29	-	104.873,47
<b>Total saldos por operaciones comerciales</b>	-	<b>128.071,29</b>	-	<b>104.873,47</b>
<b><u>Por operaciones no comerciales:</u></b>				
Deudas con entidades de crédito	-	429,80	-	-
Proveedores de inmovilizado	-	10.384,30	-	10.862,86
Personal (remuneraciones pendientes de pago)	-	2.354,05	-	1.306,84
<b>Total saldos por operaciones no comerciales</b>	-	<b>13.168,15</b>	-	<b>12.169,70</b>
<b>Total Débitos y partidas a pagar</b>	-	<b>141.239,44</b>	-	<b>117.043,17</b>

***Pólizas de Crédito***

A 31 de diciembre de 2017 la Asociación tiene una póliza de crédito concedida con un límite total que asciende a 425.000,00 euros (425.000,00 euros en el ejercicio anterior), dispuesta en 429,80 euros al cierre del ejercicio (sin disponer al cierre del ejercicio anterior).

***Proveedores de inmovilizado***

El detalle a 31 de diciembre de 2017 y 2016 de los proveedores de inmovilizado más significativos es el siguiente:

Proveedor	2017	2016
Antonio Garcia Blay (Aparejador)	10.144,12	10.144,12
Otros	240,18	718,74
	<b>10.384,30</b>	<b>10.862,86</b>

El saldo pendiente con el aparejador de las obras del centro de Jose M<sup>a</sup> Orense se originó por discrepancias por defectos de obra y finalización de determinadas partidas facturadas.

**8.1.d) Activos disponibles para la venta**

El detalle de los activos disponibles para la venta es el siguiente:

	Saldo a 31/12/2017		Saldo a 31/12/2016	
	Largo Plazo	Corto Plazo	Largo Plazo	Corto Plazo
Participación Feria Primavera	3.000,00	-	3.000,00	-
Aportación capital social Cajamar	-	6.405,00	-	6.405,00
<b>Total</b>	<b>3.000,00</b>	<b>6.405,00</b>	<b>3.000,00</b>	<b>6.405,00</b>



### **8.1.e) Reclasificaciones**

No se han reclasificado instrumentos financieros durante el ejercicio, ni en el anterior.

### **8.1.f) Clasificación por vencimientos**

#### **Activos Financieros**

Al cierre del ejercicio, y al igual que al cierre del ejercicio anterior, los activos financieros a largo plazo corresponden a una fianza de 549,11 euros (549,11 euros en 2016) de vencimiento indefinido.

#### **Pasivos Financieros**

Al cierre del ejercicio, y al igual que al cierre del ejercicio anterior, todos los pasivos financieros de la Sociedad tienen vencimientos inferiores a 1 año.

### **8.1.g) Correcciones por deterioro de valor originadas por el riesgo de crédito**

Los saldos deudores incluyen deterioros causados por riesgos de insolvencia, según el detalle adjunto:

	Saldo a 31/12/2016	Corrección valorativa por deterioro	Aplicación deterioro	Saldo a 31/12/2017
Deudores (Notas 10 y 13)	(26.806,81)	(7.694,18)	9.892,95	(24.608,04)
<b>Total</b>	<b>(26.806,81)</b>	<b>(7.694,18)</b>	<b>9.892,95</b>	<b>(24.608,04)</b>

El movimiento de esta partida del balance en el ejercicio 2016 es el siguiente:

	Saldo a 31/12/2015	Corrección valorativa por deterioro	Reversión deterioro	Saldo a 31/12/2016
Deudores (Notas 10 y 13)	(17.293,10)	(9.892,95)	379,24	(26.806,81)
<b>Total</b>	<b>(17.293,10)</b>	<b>(9.892,95)</b>	<b>379,24</b>	<b>(26.806,81)</b>

### **8.1.h) Impago e Incumplimiento de obligaciones contractuales**

No se ha producido incidencia alguna en el cumplimiento de las obligaciones relativas a los préstamos recibidos de terceros.

## 8.2) Información relacionada con la cuenta de resultados y el patrimonio neto

El detalle de ingresos y gastos asociados con activos y pasivos financieros, todos en la cuenta de resultados, es el siguiente:

	31/12/2017	31/12/2016
<b>Gastos Financieros</b>		
Intereses de deudas, entidades de crédito	(5.732,50)	(7.583,83)
<b>Ingresos Financieros</b>		
Intereses cuentas bancarias	260,84	253,36
<b>Resultado Financiero</b>	<b>(5.471,66)</b>	<b>(7.330,47)</b>

## **NOTA 9. INFORMACIÓN SOBRE LA NATURALEZA Y EL NIVEL DE RIESGO PROCEDENTE DE INSTRUMENTOS FINANCIEROS**

Las actividades de la Asociación están expuestas a diferentes tipos de riesgos financieros, destacando fundamentalmente los riesgos de crédito, de liquidez y de tipo de interés.

### **9.1) Riesgo de crédito**

Los principales activos financieros de la Asociación son saldos de efectivo y cuentas a cobrar a usuarios y deudores y a las Administraciones Públicas, que representan la exposición máxima de la Asociación al riesgo de crédito en relación con los activos financieros.

### **9.2) Riesgo de liquidez**

La Asociación se encuentra expuesta al riesgo de liquidez, dado que depende del cobro de las Administraciones Públicas. En el caso de necesidad de financiación, la Asociación acude a préstamos y pólizas de crédito.

### **9.3) Riesgo de tipo de interés**

Las variaciones de los tipos de interés modifican el valor razonable de aquellos activos y pasivos que devengan un tipo de interés fijo así como los flujos futuros de los activos y pasivos referenciados a un tipo de interés variable. El objetivo de la gestión del riesgo de tipos de interés es alcanzar un equilibrio en la estructura de la deuda que permita minimizar el coste de la deuda.

**NOTA 10. USUARIOS Y OTROS DEUDORES DE LA ACTIVIDAD PROPIA**

El movimiento de esta partida del balance en el ejercicio 2017 es el siguiente:

	2016	Aumentos	Disminuciones	2017
Asociados, socios y usuarios, deudores	40.589,69	395.795,77	(406.948,44)	29.437,02
Fundación ONCE	2.503,56	4.000,00	-	6.503,56
Confederación ASPACE	36.439,00	1.400,00	(37.489,00)	350,00
Federación ASPACE	6.572,08	14.654,75	(8.510,16)	12.716,67
Fundación JA GOMEZ CERESO	1.250,00	-	(1.250,00)	-
Fundación La Caixa	-	24.000,00	(19.200,00)	4.800,00
Fundación Bancaja	3.000,00	-	(3.000,00)	-
<b>Deudores de la actividad propia</b>	<b>90.354,33</b>	<b>439.850,52</b>	<b>(476.397,60)</b>	<b>53.807,25</b>
<b>Correcciones por deterioro (Nota 8.1.g)</b>	<b>(26.806,81)</b>	<b>9.892,95</b>	<b>(7.694,18)</b>	<b>(24.608,04)</b>
Otros deudores	4.535,99	106.375,40	(105.381,43)	5.529,96
<b>Deudores</b>	<b>4.535,99</b>	<b>106.375,40</b>	<b>(105.381,43)</b>	<b>5.529,96</b>
	<b>68.083,51</b>			<b>34.729,17</b>

El movimiento de esta partida del balance en el ejercicio 2016 es el siguiente:

	2015	Aumentos	Disminuciones	2016
Asociados, socios y usuarios, deudores	41.909,20	412.368,29	(413.687,80)	40.589,69
Fundación ONCE	7.503,56	-	(5.000,00)	2.503,56
Confederación ASPACE	16.234,50	36.439,00	(16.234,50)	36.439,00
Federación ASPACE	1.071,08	6.250,00	(749,00)	6.572,08
Fundación JA GOMEZ CERESO	1.250,00	2.500,00	(2.500,00)	1.250,00
Fundación Bancaja	-	10.000,00	(7.000,00)	3.000,00
Ibercaja	500,00	-	(500,00)	-
<b>Deudores de la actividad propia</b>	<b>68.468,34</b>	<b>467.557,29</b>	<b>(445.671,30)</b>	<b>90.354,33</b>
<b>Correcciones por deterioro (Nota 8.1.g)</b>	<b>(17.293,10)</b>	<b>(9.892,95)</b>	<b>379,24</b>	<b>(26.806,81)</b>
Otros deudores	6.009,88	104.546,91	(106.020,80)	4.535,99
<b>Deudores</b>	<b>6.009,88</b>	<b>104.546,91</b>	<b>(106.020,80)</b>	<b>4.535,99</b>
	<b>57.185,12</b>			<b>68.083,51</b>

## **NOTA 11. FONDOS PROPIOS**

### **11.1) Fondo Propios**

La composición y movimiento de los fondos propios de la Asociación durante el ejercicio 2017 son los que se muestran a continuación:

	<b>Saldo al 01/01/2017</b>	<b>Distribución excedente</b>	<b>Excedente ejercicio</b>	<b>Saldo al 31/12/2017</b>
Fondo Social	86.982,87	-	-	86.982,87
Reservas	230.585,05	5.116,55	-	235.701,60
Excedentes negativos de ejercicios anteriores	(126.282,21)	-	-	(126.282,21)
Excedente del ejercicio	5.116,55	(5.116,55)	17.487,33	17.487,33
<b>Fondos Propios</b>	<b>196.402,26</b>	<b>-</b>	<b>17.487,33</b>	<b>213.889,59</b>

La composición y movimiento de los fondos propios de la Asociación durante el ejercicio 2016 son los que se muestran a continuación:

	<b>Saldo al 01/01/2016</b>	<b>Distribución excedente</b>	<b>Excedente ejercicio</b>	<b>Saldo al 31/12/2016</b>
Fondo Social	86.982,87	-	-	86.982,87
Reservas	230.585,05	-	-	230.585,05
Excedentes negativos de ejercicios anteriores	-	(126.282,21)	-	(126.282,21)
Excedente del ejercicio	(126.282,21)	126.282,21	5.116,55	5.116,55
<b>Fondos Propios</b>	<b>191.285,71</b>	<b>-</b>	<b>5.116,55</b>	<b>196.402,26</b>

### **11.2) Reservas y Excedentes de ejercicios anteriores**

Los importes de estos epígrafes corresponden a los excedentes acumulados de la Asociación desde el comienzo de su actividad. El destino de las rentas es el que se explica en la Nota 17.2.

### **NOTA 12. SITUACIÓN FISCAL**

El detalle de los saldos mantenidos con las Administraciones Públicas al 31 de diciembre de 2017 y 2016 es el siguiente:

	31/12/2017		31/12/2016	
	Deudor	Acreedor	Deudor	Acreedor
<b>Corriente:</b>				
Devolución de Impuestos	8,19	-	17,99	-
HP, deudora por colaboración en la entrega y distribución de subvenciones	204.435,20		64.112,40	
HP, acreedora por subvenciones recibidas en concepto de entidad colaboradora		204.435,20	-	204.435,20
IVA	-	605,43	-	351,96
Retenciones por IRPF	-	92.213,13	-	94.247,59
Organismos de la Seguridad Social	-	175.246,84	-	95.315,34
	<b>204.443,39</b>	<b>472.500,60</b>	<b>64130,39</b>	<b>394.350,09</b>

### **Situación fiscal**

Según las disposiciones legales vigentes, las liquidaciones de impuestos no pueden considerarse definitivas hasta que no han sido inspeccionadas por las autoridades fiscales o ha transcurrido el plazo de prescripción de cuatro años. En consecuencia, con motivo de eventuales inspecciones, podrían surgir pasivos adicionales a los registrados por la Asociación. No obstante, los miembros de la Junta Directiva de la misma consideran que dichos pasivos, en caso de producirse, no serían significativos sobre las cuentas anuales tomadas en su conjunto.

### **Impuesto sobre beneficios**

La conciliación del importe neto de ingresos y gastos del ejercicio con la base imponible del impuesto sobre beneficios del ejercicio 2017 es la siguiente:

<b>Cuenta de Resultados</b>			
<b>Resultado contable del ejercicio</b>		17.487,33	
	<i>Aumentos</i>	<i>Disminuc.</i>	<i>Efecto neto</i>
Diferencias permanentes	5.468.273,33	5.485.760,66	(17.487,33)
<b>Base imponible (resultado fiscal)</b>			-

La conciliación del importe neto de ingresos y gastos del ejercicio con la base imponible del impuesto sobre beneficios del ejercicio 2016 es la siguiente:

<b>Cuenta de Resultados</b>			
<b>Resultado contable del ejercicio</b>		5.116,55	
	<i>Aumentos</i>	<i>Disminuc.</i>	<i>Efecto neto</i>
Diferencias permanentes	5.461.287,13	5.4666.403,68	(5.116,55)
<b>Base imponible (resultado fiscal)</b>			-

Los ajustes positivos y negativos devienen de las actividades exentas en virtud del Régimen fiscal especial de las entidades sin fines lucrativos, Título II de la Ley 49/2002, de 23 de diciembre, de régimen fiscal de las entidades sin fines lucrativos y de los incentivos fiscales al mecenazgo.

**Créditos por bases imponibles negativas pendientes de compensar**

La Asociación no tiene bases imponibles negativas pendientes de compensar en próximos ejercicios.

**NOTA 13. INGRESOS Y GASTOS**

El detalle de determinados epígrafes de la cuenta de resultados adjunta es el siguiente:

	2017	2016
<b>Aprovisionamientos</b>		
Compras de otros aprovisionamientos	(48.622,10)	(46.087,19)
Otros gastos externos	(641.755,51)	(636.900,07)
<b>Total Aprovisionamientos</b>	<b>(690.377,61)</b>	<b>(682.987,26)</b>
<b>Gastos de personal</b>		
Sueldos y salarios	(2.995.958,11)	(2.962.486,60)
Indemnizaciones	-	(2.900,00)
Seguridad Social a cargo de la Asociación	(919.461,86)	(921.370,61)
Retribuciones a l/p por premios de jubilación (Nota 14)	(9.562,09)	(8.928,12)
Otros gastos sociales	(14.473,08)	(17.246,98)
<b>Total Gastos de personal</b>	<b>(3.939.455,14)</b>	<b>(3.912.932,31)</b>
	<b>2017</b>	<b>2016</b>
<b>Otros gastos de la actividad</b>		
Ayudas monetarias	(130,00)	(371,13)
Resto de gastos de explotación	(472.662,39)	(483.704,19)
Pérdidas de créditos incobrables	(2.384,24)	(1.807,93)
Pérdidas por deterioro de créditos (Nota 8.1.g)	(7.694,18)	(9.892,95)
Reversión de deterioro de créditos (Nota 8.1.g)	-	379,24
<b>Total Otros gastos de la actividad</b>	<b>(482.870,81)</b>	<b>(495.396,96)</b>
<b>Resultados originados fuera de la actividad normal incluidos en "otros resultados"</b>		
Ingresos excepcionales	1.076,50	4.285,67
Gastos excepcionales	(2.677,39)	(3.986,29)
<b>Total Otros Resultados</b>	<b>(1.600,89)</b>	<b>299,38</b>

Parte de los sueldos y salarios y de los gastos de seguridad social se encuentran subvencionados por la Consellería de Educación (véanse Notas 2.2 y 16) mediante el pago delegado de los titulares del aula del colegio Virgen de Agosto. El importe correspondiente a estos gastos asciende a 484.187,59 euros (494.643,83 euros en el ejercicio anterior), de los cuales 369.971,62 euros (400.669,47 euros en el ejercicio anterior) corresponden a sueldos y salarios y 114.215,97 euros (93.974,36 euros en el ejercicio anterior) a gasto de seguridad social.

#### **NOTA 14. PROVISIONES Y CONTINGENCIAS**

##### **Provisiones**

El detalle y movimiento de las provisiones a largo plazo en 2017 es el siguiente:

<b>Tipo de provisión</b>	<b>Saldo a 31/12/2016</b>	<b>Dotaciones</b>	<b>Aplicaciones o excesos</b>	<b>Saldo a 31/12/2017</b>
Obligaciones por prestaciones a largo plazo al personal	97.409,32	9.562,09	-	106.971,41

El detalle y movimiento de las provisiones a largo plazo en 2016 es el siguiente:

<b>Tipo de provisión</b>	<b>Saldo a 31/12/2015</b>	<b>Dotaciones</b>	<b>Aplicaciones o excesos</b>	<b>Saldo a 31/12/2016</b>
Obligaciones por prestaciones a largo plazo al personal	88.481,20	8.928,12	-	97.409,32

La provisión corresponde a los compromisos por premios de jubilación de acuerdo a las condiciones establecidas en el convenio colectivo vigente, considerando como periodo de devengo, el calculado desde el inicio de la vida laboral de sus empleados (excluyendo al personal vinculado a la Administración: Titulares de aula - Pago Delegado) hasta la fecha estimada de su jubilación.

Para el cálculo se han considerado las hipótesis de permanencia determinadas en la Orden EHA/3433/2006 de 2 de noviembre, sobre condiciones técnicas especiales aplicables a contratos de seguro y planes de pensiones que instrumenten determinados compromisos por pensiones vinculados a la jubilación.

#### **NOTA 15. INFORMACIÓN SOBRE MEDIO AMBIENTE**

La Asociación no tiene activos de importancia ni ha incurrido en gastos relevantes destinados a la minimización del impacto medioambiental y a la protección y mejora del medio ambiente. Asimismo, no existen provisiones para riesgos y gastos ni contingencias relacionadas con la protección y mejora del medio ambiente.

**NOTA 16. SUBVENCIONES, DONACIONES Y LEGADOS**

**16.1) Subvenciones de capital afectas a la actividad propia**

El movimiento de este epígrafe del balance de situación adjunto durante los ejercicios 2017 y 2016 ha sido el siguiente:

	<b>31/12/2017</b>	<b>31/12/2016</b>
<b>Saldo al inicio del ejercicio</b>	<b>4.332.235,67</b>	<b>4.649.468,36</b>
(+) Recibidas en el ejercicio	47.604,52	33.202,56
(-) Subvenciones traspasadas a resultados del ejercicio	(334.983,13)	(350.435,25)
<b>Saldo al cierre del ejercicio</b>	<b>4.044.857,06</b>	<b>4.332.235,67</b>

Durante el ejercicio 2017 se han recibido un total de subvenciones de capital de 47.604,52 euros de la Fundación Futuro Digital, Confederación Aspace, Obra Social La Caixa, Ortoprono, UPS Foundation Inc., Asociación Gastronómica y Cultura Cocina sin media y Club de Atletismo Avapace Corre (33.202,56 euros de la Fundación Alex, Confederación Aspace, Fundación Bancaja, Winnicare y Club de Atletismo Avapace Corre en el ejercicio 2016).

**16.2) Deudas transformables en subvenciones, donaciones y legados**

El saldo al cierre del ejercicio 2017 y 2016 de “Deudas transformables en subvenciones” se corresponde con el importe pendiente de devengo de las subvenciones concedidas. El importe total de las deudas transformables en subvenciones a largo plazo a 31 de diciembre de 2017 tiene un vencimiento estimado en 2021.

El movimiento de estas subvenciones en los ejercicios 2017 y 2016 es el siguiente:

Descripción	Saldo a 31/12/2016	Traspaso Plurianuales	Concesiones nuevas	Convertidas en no reintegrables y traspaso a resultados	Saldo a 31/12/2017
<b>Largo Plazo</b>					
SEPIE (Programa Erasmus+)	16.027,00	(16.027,00)	0,00	-	-
Mantenimiento Centro V. Agosto	-	(545.676,84)	2.000.815,08	-	1.455.138,24
	<b>16.027,00</b>	<b>(561.703,84)</b>	<b>2.000.815,08</b>	<b>-</b>	<b>1.455.138,24</b>



ASOCIACIÓN VALENCIANA DE AYUDA A LA PARÁLISIS CEREBRAL  
Cuentas Anuales del ejercicio 2017

Descripción	Saldo a 31/12/2016	Traspaso Plurianuales	Concesiones nuevas	Convertidas en no reintegrables y traspaso a resultados	Saldo a 31/12/2017
<b>Corto Plazo</b>					
SEPIE (Programa Erasmus+)	32.357,00	16.027,00	-	(32.357,00)	16.027,00
C.Sanidad	-	-	7.125,00	(7.125,00)	-
Otras	1.352,60	-	-	-	1.352,60
Fundación Once	-	-	4.000,00	-	4.000,00
Fundación La Caixa	-	-	24.000,00	-	24.000,00
CIPI (Otras)	-	-	79.562,19	(29.000,00)	50.562,19
Confederación Aspace	30.439,00	-	1.400,00	(30.612,69)	1.226,31
CIPI (Mantenimiento Senabre)	-	-	746.130,00	(746.130,00)	-
CIPI (Mantenimiento Xicotets)	-	-	209.979,00	(209.979,00)	-
CIPI (Mantenimiento Les Escolés)	-	-	460.845,00	(460.845,00)	-
CIPI (Mantenimiento Les Alfabegues)	-	-	460.845,00	(460.845,00)	-
CIPI (Mantenimiento Tarongers/Baladre)	-	-	1.186.155,10	(1.186.155,10)	-
CIPI (Mantenimiento Baladre)	-	-	127.827,62	(127.827,62)	-
Fundación Inocente Inocente	3.379,48	-	-	(3.379,48)	-
C. Educación (Mant. Centro V. Agosto)	405.713,07	545.676,84	137.600,83	(543.313,90)	545.676,84
M Edu (Comedor/Transporte V.Agosto)	39.912,50	-	32.217,00	(47.984,00)	24.145,50
C. Edu (Comedor/Transporte V.Agosto)	-	-	197.740,95	(197.740,95)	-
C. Educación (Pago Delegado)	-	-	484.187,59	(484.187,59)	-
	<b>513.153,65</b>	<b>561.703,84</b>	<b>4.159.615,28</b>	<b>(4.612.561,44)</b>	<b>666.990,44</b>

Descripción	Saldo a 31/12/2015	Traspaso Plurianuales	Concesiones nuevas	Convertidas en no reintegrables y traspaso a resultados	Saldo a 31/12/2016
<b>Largo Plazo</b>					
SEPIE (Programa Erasmus+)	-	(35.727,00)	51.754,00	-	16.027,00
Mantenimiento Centro V. Agosto	405.713,07	(405.713,07)	-	-	-
	<b>405.713,07</b>	<b>(441.440,07)</b>	<b>51.754,00</b>	<b>-</b>	<b>16.027,00</b>

ASOCIACIÓN VALENCIANA DE AYUDA A LA PARÁLISIS CEREBRAL  
Cuentas Anuales del ejercicio 2017

Descripción	Saldo a 31/12/2015	Traspaso Plurianuales	Concesiones nuevas	Convertidas en no reintegrables y traspaso a resultados	Saldo a 31/12/2016
<b>Corto Plazo</b>					
Ayto. Valencia	8.581,00	-	-	(8.581,00)	-
SEPIE (Programa Erasmus+)		35.727,00		(3.370,00)	32.357,00
C.Sanidad	-	-	7.500,00	(7.500,00)	-
Otras	1.352,60	-	-	-	1.352,60
CBS (Otras)	-	-	3.661,29	(3.661,29)	-
Bankia – Capaces	-	-	8.616,58	(8.616,58)	-
CIPI (Otras)			15.948,54	(15.948,54)	
Fundación Alex	3.000,00	-	-	(3.000,00)	-
Aspacenet	1.372,17	-	-	(1.372,17)	-
Confederación Aspace	15.000,00	-	30.439,00	(15.000,00)	30.439,00
CIPI (Mantenimiento Senabre)	-	-	831.600,00	(831.600,00)	-
CIPI (Mantenimiento Xicotets)	-	-	217.255,50	(217.255,50)	-
CIPI (Mantenimiento Les Escolés)	-	-	460.845,00	(460.845,00)	-
CIPI (Mantenimiento Les Alfabegues)	-	-	460.845,00	(460.845,00)	-
CIPI (Mantenimiento Tarongers/Baladre)	-	-	1.186.155,10	(1.186.155,10)	-
Fundación Inocente Inocente	-	-	10.000,00	(6.620,52)	3.379,48
C. Educación (Mant. Centro V. Agosto)	540.950,76	405.713,07	-	(540.950,76)	405.713,07
M Edu (Comedor/Transporte V.Agosto)	50.983,00	-	39.912,50	(50.983,00)	39.912,50
C. Edu (Comedor/Transporte V.Agosto)	-	-	195.436,45	(195.436,45)	-
C. Educación (Pago Delegado)	-	-	494.643,83	(494.643,83)	-
	<b>621.239,53</b>	<b>441.440,07</b>	<b>3.962.858,79</b>	<b>(4.512.384,74)</b>	<b>513.153,65</b>

### 16.3) Subvenciones a cobrar

El detalle del saldo pendiente de cobro en concepto de subvenciones a 31 de diciembre de 2017 y de 2016 es el siguiente:

Descripción	Saldo a 01/01/2017	Traspaso CP	Concesiones nuevas	Cobros	Saldo a 31/12/2017
<b>Largo Plazo</b>					
SEPIE (Programa Erasmus+)	10.350,80	(10.350,80)	-	-	-
C. Educación (Mantenimiento Centro V. Agosto)	-	(545.676,84)	2.000.815,08	-	1.455.138,24
	<b>10.350,80</b>	<b>(556.027,64)</b>	<b>2.000.815,08</b>	<b>-</b>	<b>1.455.138,24</b>

ASOCIACIÓN VALENCIANA DE AYUDA A LA PARÁLISIS CEREBRAL  
Cuentas Anuales del ejercicio 2017

Descripción	Saldo a 01/01/2017	Traspaso CP	Concesiones nuevas	Cobros	Saldo a 31/12/2017
<b>Corto Plazo</b>					
Ayto. Valencia	-	-	-	-	-
SEPIE (Programa Erasmus+)	25.877,00	10.350,80	-	(25.877,00)	10.350,80
C.Sanidad	7.500,00	-	7.125,00	(7.500,00)	7.125,00
CIPI deudora programas 2016	5.581,99	-	79.562,19	(85.144,18)	-
C.Educación (Otras)	8.430,00	-	2.971,99	(11.401,99)	-
Diputación de Valencia	1.500,00	-	-	(1.500,00)	-
C.Igualdad y Pól.Inclusivas (Mantenimiento Senabre)	-	-	746.130,00	(746.130,00)	-
C.Igualdad y Pól.Inclusivas (Mantenimiento Xicotets)	-	-	209.979,00	(209.979,00)	-
C.Igualdad y Pól.Inclusivas (Mantenimiento Les Escoles)	-	-	460.845,00	(460.845,00)	-
C.Igualdad y Pól.Inclusivas (Mto Les Alfabegues)	-	-	460.845,00	(460.845,00)	-
C.Igualdad y Pól.Inclusivas (Mto Tarongers/Baladre)	-	-	1.186.155,10	(1.186.155,10)	-
C.Igualdad y Pól.Inclusivas (CD Baladre)	-	-	127.827,62	(127.827,62)	-
C. Educación (Mantenimiento Centro V. Agosto)	540.950,73	545.676,84	137.600,83	(633.078,49)	591.149,91
C. Educación (Comedor/Transporte V. Agosto)	-	-	197.740,95	(182.032,61)	15.708,34
C. Educación (Pago Delegado) (Nota 13)	40.144,26	-	484.187,59	(487.273,14)	37.058,71
	<b>629.983,98</b>	<b>556.027,64</b>	<b>4.100.970,27</b>	<b>(4.625.589,13)</b>	<b>661.392,76</b>

Descripción	Saldo a 01/01/2016	Traspaso CP	Concesiones nuevas	Cobros	Saldo a 31/12/2016
<b>Largo Plazo</b>					
SEPIE (Programa Erasmus+)	-	(25.877,00)	51.754,00	(15.526,20)	10.350,80
C. Educación (Mantenimiento Centro V. Agosto)	405.713,07	(405.713,07)	-	-	-
	<b>405.713,07</b>	<b>(431.590,07)</b>	<b>51.754,00</b>	<b>(15.526,20)</b>	<b>10.350,80</b>

<b>Corto Plazo</b>					
Ayto. Valencia	617,50	-	2.064,00	(2.681,50)	-
SEPIE (Programa Erasmus+)	-	25.877,00	-	-	25.877,00
C.Sanidad	9.639,00	-	7.500,00	(9.639,00)	7.500,00
CBS deudora sub. Equipo 2015	57.452,63	-	-	(57.452,63)	-
CIPI deudora programas 2016	-	-	15.948,54	(10.366,55)	5.581,99
Otras	-	-	-	-	-
C.Educación (Otras)	662,03	-	9.660,00	(1.892,03)	8.430,00
Diputación de Valencia	-	-	1.500,00	-	1.500,00
C.Igualdad y Pól.Inclusivas (Mantenimiento Senabre)	-	-	831.600,00	(831.600,00)	-
C.Igualdad y Pól.Inclusivas (Mantenimiento Xicotets)	-	-	217.255,50	(217.255,50)	-
C.Igualdad y Pól.Inclusivas (Mantenimiento Les Escoles)	-	-	460.845,00	(460.845,00)	-
C.Igualdad y Pól.Inclusivas (Mto Les Alfabegues)	-	-	460.845,00	(460.845,00)	-
C.Igualdad y Pól.Inclusivas (Mto Tarongers/Baladre)	-	-	1.186.155,10	(1.186.155,10)	-
C. Educación (Mantenimiento Centro V. Agosto)	540.950,76	405.713,07	-	(405.713,10)	540.950,73
C. Educación (Comedor/Transporte V. Agosto)	213.174,35	-	195.436,45	(408.610,80)	-
C. Educación (Pago Delegado) (Nota 13)	38.085,16	-	494.643,83	(492.584,73)	40.144,26
	<b>860.581,43</b>	<b>431.590,07</b>	<b>3.883.453,42</b>	<b>(4.545.640,94)</b>	<b>629.983,98</b>

ASOCIACIÓN VALENCIANA DE AYUDA A LA PARÁLISIS CEREBRAL  
Cuentas Anuales del ejercicio 2017

El importe total de las subvenciones pendientes de cobro a largo plazo tiene un vencimiento estimado en 2018 (2017 en el ejercicio anterior).

#### 16.4) Subvenciones de explotación

El detalle de las subvenciones oficiales a la actividad propia en función del destino es:

Concepto	2017	2016
Asociación	108.621,41	98.766,10
L'Hort de Senabre	746.130,00	831.600,00
Adultos Atención Temprana	209.979,00	217.255,50
Educación Especial Virgen de Agosto	788.113,35	785.519,21
Les Escoles Meliana	460.845,00	460.845,00
Centro de Día Les Alfabegues	460.845,00	460.845,00
Residencia Tarongers-Baladre	1.313.982,72	1.186.155,10
Subvención Consellería Educación: pago delegado (Nota 13)	484.187,59	494.643,83
<b>Total</b>	<b>4.572.704,07</b>	<b>4.535.629,74</b>

El detalle de las subvenciones oficiales a la actividad propia, clasificadas por ente concedente, es la siguiente:

Ente Concedente	2017	2016
Conselleria de Igualdad y Políticas Inclusivas	3.220.781,72	3.172.649,14
Consellería de Educación	1.227.288,93	1.246.97,92
Ministerio de Educación	47.984,00	50.983,00
Forcem	13.148,96	12.574,58
Conselleria de Sanidad	7.125,00	7.500,00
Diputación Valencia	-	1.500,00
Ayuntamiento de Valencia	-	8.581,00
Confederación Aspace	20.638,98	16.260,00
Servicio Español para la Internalización de la Educación	32.357,00	3.370,00
Fundación Bancaja	-	8.616,58
Fundación Inocente Inocente	3.379,48	6.620,52
<b>TOTAL</b>	<b>4.572.704,07</b>	<b>4.535.629,74</b>

#### **NOTA 17. ACTIVIDAD DE LA ENTIDAD. APLICACIÓN DE ELEMENTOS PATRIMONIALES A FINES PROPIOS. GASTOS DE ADMINISTRACIÓN**

Con fecha 21 de diciembre de 2016 se aprobó el presupuesto del ejercicio 2017. A fin de dar cumplimiento al desglose requerido por la adaptación sectorial en cuanto a presentación y liquidación del plan de actuación, presentamos dicho presupuesto confeccionado y presentado acorde con lo indicado en el Real Decreto 1491/2011, de 24 de octubre:

## 17.1) Actividad de la Asociación

### I) Actividades realizadas

#### **ACTIVIDAD I - ATENCIÓN TEMPRANA A PERSONAS CON PARÁLISIS CEREBRAL**

##### A) Identificación

Denominación de la actividad	Atención temprana a personas con parálisis cerebral.
Tipo de actividad	Actividad propia
Identificación de la actividad por sectores	Atención a personas con discapacidad.
Lugar de desarrollo de la actividad	Centro de atención temprana Xicotets (Valencia)

##### Descripción detallada de la actividad

Es un servicio de promoción de la autonomía personal, estructurado como centro de día de Atención Temprana, destinado a tratamiento asistencial, preventivo, rehabilitador y educativo de niños/as con problemas de desarrollo o riesgo de padecerlos por causas de origen prenatal, perinatal o postnatal, con edades comprendidas de 0 a 3 años. Es un servicio social especializado, que por sus particulares características como centro de día, se asimila en funcionamiento a una escuela infantil especializada de primer ciclo, cuya finalidad es favorecer el desarrollo integral del niño/a, así como apoyar a la familia en el ajuste y desarrollo de sus habilidades parentales a las particulares necesidades de su hijo/a.

##### B) Recursos humanos empleados en la actividad

Tipo	Número		Nº horas/año	
	Previsto	Realizado	Previsto	Realizado
Personal asalariado	7,15	5,842	7.550,40	6.702,44
Personal con contrato de servicios	-	-	-	-
Personal voluntario	1	1	120	110

##### C) Beneficiarios o usuarios de la actividad

Tipo	Número	
	Previsto	Realizado
Personas físicas	15	15
Personas jurídicas	-	-

ASOCIACIÓN VALENCIANA DE AYUDA A LA PARÁLISIS CEREBRAL  
Cuentas Anuales del ejercicio 2017

**D) Recursos económicos empleados en la actividad**

<b>Gastos/Inversiones</b>	<b>Importe</b>	
	<b>Previsto</b>	<b>Realizado</b>
Gastos por ayudas y otros:	-	-
a) Ayudas monetarias	-	-
b) Ayudas no monetarias	-	-
d) Reintegro de subv, donac y legados	-	-
Aprovisionamientos	10.394,00	9.041,15
Gastos de personal	230.541,41	187.438,91
Otros gastos de la actividad	31.653,82	37.395,36
Amortización del inmovilizado	35.303,91	53.948,14
Deterioro y resultado por enajenación de inmovilizado	-	30,00
Gastos financieros	-	-
<b>Subtotal de gastos</b>	<b>307.893,14</b>	<b>287.853,56</b>
Adquisición de Inmovilizado	-	566,56
<b>Subtotal inversiones</b>	<b>-</b>	<b>566,56</b>
<b>TOTAL RECURSOS EMPLEADOS</b>	<b>307.893,14</b>	<b>288.420,12</b>

**E) Objetivos e indicadores de la actividad**

<b>Objetivo</b>	<b>Indicador</b>	<b>Cuantificación</b>	
		<b>Previsto</b>	<b>Realizado</b>
Atención del número máximo de personas dentro de los recursos disponibles	Número de personas atendidas	15	15

**ACTIVIDAD II - CENTRO DE EDUCACIÓN ESPECIAL PARA PERSONAS CON PARÁLISIS CERÉBRAL**

**A) Identificación**

Denominación de la actividad	Centro de educación especial para personas con parálisis cerebral
Tipo de actividad	Actividad propia
Identificación de la actividad por sectores	Educación de personas con discapacidad
Lugar de desarrollo de la actividad	Centro de educación especial Virgen de Agosto (Bétera)

### Descripción detallada de la actividad

El C.E.E AVAPACE VIRGEN DE AGOSTO, es un centro escolar dependiente de AVAPACE, y concertado con la Consellería de Educación, dedicado a la educación y rehabilitación integral del niño/a con necesidades educativas especiales que comprende desde la etapa infantil (3 años) hasta la transición a la vida adulta (21 años). En la actualidad dispone de 9 unidades de atención a niños con discapacidades complejas, (con predominio de discapacidad motriz), con una ratio 4-6 niños/as por unidad. Éstas están atendidas por un titular de aula o tutor y un educador. En la actualidad el centro está distribuido en tres ciclos: Educación Infantil, Educación Primaria y Transición a la Vida Adulta. Los objetivos y contenidos educativos de los alumnos quedan reflejados en los objetivos generales del programa educativo basados en el proyecto educativo de centro.

#### B) Recursos humanos empleados en la actividad

Tipo	Número		Nº horas/año	
	Previsto	Realizado	Previsto	Realizado
Personal asalariado	33,08	33,15	35.573,38	35.648,82
Personal con contrato de servicios	-	-	-	-
Personal voluntario	2	9	320	345

#### C) Beneficiarios o usuarios de la actividad

Tipo	Número	
	Previsto	Realizado
Personas físicas	50	43
Personas jurídicas	-	-

#### D) Recursos económicos empleados en la actividad

Gastos/Inversiones	Importe	
	Previsto	Realizado
Gastos por ayudas y otros:	-	-
a) Ayudas monetarias	-	-
b) Ayudas no monetarias	-	-
d) Reintegro de subv, donac y legados	-	-
Aprovisionamientos	201.311,71	201.214,33
Gastos de personal	1.165.847,03	1.164.142,44
Otros gastos de la actividad	34.765,44	27.101,83
Amortización del inmovilizado	45.895,09	23.322,77
Deterioro y resultado por enajenación de inmovilizado	-	-
Gastos financieros	-	-
<b>Subtotal de gastos</b>	<b>1.447.819,26</b>	<b>1.415.781,37</b>
Adquisición de Inmovilizado	-	45.188,57
<b>Subtotal inversiones</b>	<b>-</b>	<b>45.188,57</b>
<b>TOTAL RECURSOS EMPLEADOS</b>	<b>1.447.819,26</b>	<b>1.460.969,94</b>

### E) Objetivos e indicadores de la actividad

Objetivo	Indicador	Cuantificación	
		Previsto	Realizado
Atención del número máximo de personas dentro de los recursos disponibles	Número de personas atendidas	50	43

### **ACTIVIDAD III - ATENCIÓN A PERSONAS CON PARÁLISIS CEREBRAL EN CENTROS PARA ADULTOS**

#### A) Identificación

Denominación de la actividad	Atención a personas con parálisis cerebral en centros para adultos
Tipo de actividad	Actividad propia
Identificación de la actividad por sectores	Atención a personas con discapacidad
Lugar de desarrollo de la actividad	CENTRO LES ESCOLES (MELIANA) - CENTRO LES ALFABEGUES (BÉTERA) - CENTROS SENABRE Y TARONGERS/BALADRE (VALENCIA)

#### Descripción detallada de la actividad

Los centros de adultos de AVAPACE son centros de atención para personas con parálisis cerebral o patologías afines. Se destinan a proporcionar a personas mayores de edad los apoyos necesarios para las actividades de la vida diaria, así como los elementos necesarios para su desarrollo personal, su participación social y el mayor grado de autonomía posible. Los centros de adultos son de titularidad de AVAPACE, concertados o subvencionados por la Consellería de Igualdad y Políticas Inclusivas.

#### B) Recursos humanos empleados en la actividad

Tipo	Número		Nº horas/año	
	Previsto	Realizado	Previsto	Realizado
Personal asalariado	85,05	86,96	133.367,72	136.366,44
Personal con contrato de servicios	-	-	-	-
Personal voluntario	40,00	30,00	12.000,00	11.940,00

#### C) Beneficiarios o usuarios de la actividad

Tipo	Número	
	Previsto	Realizado
Personas físicas	108	108
Personas jurídicas	-	-



### D) Recursos económicos empleados en la actividad

Gastos/Inversiones	Importe	
	Previsto	Realizado
Gastos por ayudas y otros:	-	-
a) Ayudas monetarias	-	-
b) Ayudas no monetarias	-	-
d) Reintegro de subv, donac y legados	-	-
Aprovisionamientos	472.355,55	477.699,61
Gastos de personal	2.480.294,27	2.426.627,35
Otros gastos de la actividad	291.107,21	319.226,08
Amortización del inmovilizado	236.536,21	251.450,38
Deterioro y resultado por enajenación de inmovilizado	-	417,39
Gastos financieros	-	-
<b>Subtotal de gastos</b>	<b>3.480.293,24</b>	<b>3.475.420,81</b>
Adquisición de Inmovilizado	-	24.239,15
<b>Subtotal inversiones</b>	<b>-</b>	<b>24.239,15</b>
<b>TOTAL RECURSOS EMPLEADOS</b>	<b>3.480.293,24</b>	<b>3.499.659,96</b>

### E) Objetivos e indicadores de la actividad

Objetivo	Indicador	Cuantificación	
		Previsto	Realizado
Atención del número máximo de personas dentro de los recursos disponibles	Número de personas atendidas	108	108

## **ACTIVIDAD IV – ACTIVIDAD ASOCIATIVA**

### A) Identificación

Denominación de la actividad	Actividad asociativa
Tipo de actividad	Actividad propia
Identificación de la actividad por sectores	Actividad asociativa
Lugar de desarrollo de la actividad	SEDE SOCIAL PZA. JOSÉ MARÍA ORENSE, 6 (VALENCIA)

### Descripción detallada de la actividad

La misión de AVAPACE es promover la mejora de la calidad de vida de las personas con parálisis cerebral y sus familias, de la provincia de Valencia, favoreciendo su desarrollo personal, su capacidad de autodeterminación y reivindicando el ejercicio de los derechos ciudadanos para la efectiva igualdad de oportunidades.

ASOCIACIÓN VALENCIANA DE AYUDA A LA PARÁLISIS CEREBRAL  
Cuentas Anuales del ejercicio 2017

**B) Recursos humanos empleados en la actividad**

Tipo	Número		Nº horas/año	
	Previsto	Realizado	Previsto	Realizado
Personal asalariado	5,42	5,81	8.737,04	9.358,43
Personal con contrato de servicios	-	-	-	-
Personal voluntario	5,00	13,00	642,00	4.316,00

**C) Beneficiarios o usuarios de la actividad**

Tipo	Número	
	Previsto	Realizado
Personas físicas	202	195
Personas jurídicas	-	-

**D) Recursos económicos empleados en la actividad**

Gastos/Inversiones	Importe	
	Previsto	Realizado
Gastos por ayudas y otros:	1.421,00	1.924,32
a) Ayudas monetarias	1.421,00	1.794,32
b) Ayudas no monetarias	-	130,00
d) Reintegro de subv, donac y legados	-	-
Aprovisionamientos	-	2.422,52
Gastos de personal	150.431,53	161.246,44
Otros gastos de la actividad	96.652,29	97.223,22
Amortización del inmovilizado	35.303,91	18.191,20
Deterioro y resultado por enajenación de inmovilizado	-	1.322,64
Gastos financieros	6.073,60	5.732,50
<b>Subtotal de gastos</b>	<b>291.303,34</b>	<b>288.062,84</b>
Adquisición de Inmovilizado	-	9.119,14
<b>Subtotal inversiones</b>	<b>-</b>	<b>9.119,14</b>
<b>TOTAL RECURSOS EMPLEADOS</b>	<b>291.303,34</b>	<b>297.181,98</b>

**E) Objetivos e indicadores de la actividad**

Objetivo	Indicador	Cuantificación	
		Previsto	Realizado
Atención del número máximo de personas dentro de los recursos disponibles	Número de socios numerarios pertenecientes a la asociación	202	195

ASOCIACIÓN VALENCIANA DE AYUDA A LA PARÁLISIS CEREBRAL  
Cuentas Anuales del ejercicio 2017

**II) Recursos económicos totales empleados por la entidad**

Gastos/Inversiones	Atención Temprana	Centro Educación Especial	Centros para Adultos	Actividad Asociativa	Total
Gastos por ayudas y otros:	-	-	-	1.924,32	1.924,32
a) Ayudas monetarias	-	-	-	1.794,32	1.794,32
b) Ayudas no monetarias	-	-	-	130,00	130,00
d) Reintegro de subv, donac y legados	-	-	-	-	-
Aprovisionamientos	9.041,15	201.214,33	477.699,61	2.422,52	690.377,61
Gastos de personal	187.438,91	1.164.142,44	2.426.627,35	161.246,44	3.939.455,14
Otros gastos de la actividad	37.395,36	27.101,83	319.226,08	97.223,22	480.946,49
Amortización del inmovilizado	53.948,14	23.322,77	251.450,38	18.191,20	346.912,49
Deterioro y resultado por enajenación de inmovilizado	30,00	-	417,39	1.322,64	1.770,03
Gastos financieros	-	-	-	5.732,50	5.732,50
<b>Subtotal de gastos</b>	<b>287.853,56</b>	<b>1.415.781,37</b>	<b>3.475.420,81</b>	<b>288.062,84</b>	<b>5.467.118,58</b>
Adquisición de Inmovilizado	566,56	45.188,57	24.239,15	9.119,14	79.113,42
<b>Subtotal inversiones</b>	<b>566,56</b>	<b>45.188,57</b>	<b>24.239,15</b>	<b>9.119,14</b>	<b>79.113,42</b>
<b>TOTAL RECURSOS EMPLEADOS</b>	<b>288.420,12</b>	<b>1.460.969,94</b>	<b>3.499.659,96</b>	<b>297.181,98</b>	<b>5.546.232,00</b>

**III) Recursos económicos totales obtenidos por la entidad**

**A) Ingresos obtenidos por la entidad**

Ingresos	Previsto	Realizado
Rentas y otros ingresos derivados del patrimonio	2.744,00	14.909,20
Ventas y prestaciones de servicios de las actividades propias	22.465,00	18.075,56
Ingresos ordinarios de las actividades mercantiles	-	-
Subvenciones del sector público	4.959.466,52	4.907.687,20
Aportaciones privadas	541.212,45	543.933,95
Otros tipos de ingresos	-	-
<b>Total Ingresos obtenidos</b>	<b>5.525.887,97</b>	<b>5.484.605,91</b>

**B) Otros recursos económicos obtenidos por la entidad**

Otros recursos	Previsto	Realizado
Deudas contraídas (*)	-	-
Otras obligaciones financieras asumidas	-	-
<b>Total Otros recursos obtenidos</b>	<b>-</b>	<b>-</b>

**IV) Convenios de colaboración con otras entidades**

No aplica.

## **V) Desviaciones entre el presupuesto y datos realizados**

Los ingresos por cuotas de asociados y afiliados han tenido un incremento sobre los presupuestados del 2,35%, lo que ha supuesto un incremento de la partida de 8.953,16 euros.

En cambio, debido a la dificultad de prever las diferentes actividades ofertadas a las personas usuarias, eminentemente viajes, las aportaciones realizadas por las mismas como aportaciones de usuarios se ha quedado en 4.389,44 euros por debajo de lo presupuestado, un 19,54%.

Los ingresos de promociones, patrocinadores y colaboraciones, eminentemente donativos recibidos, han estado 6.231,66 euros por debajo de los presupuestados, un 3,90%.

Las subvenciones imputadas al excedente del ejercicio, subvenciones por mantenimiento de centros y proyectos, se han situado en 40.424,45 € por debajo de la cuantía presupuestada, lo que supone una desviación negativa del 0,88%. Dicha desviación viene motivada por el nulo crecimiento de las subvenciones para el mantenimiento de centros dependientes de la Conselleria de Igualdad y Políticas Inclusivas, cuando para la redacción del presupuesto se estimó que se incrementarían un 1%.

Las desviaciones de las partidas anteriores han supuesto una disminución frente a la cuantía presupuestada del global de los Ingresos de la actividad propia de 42.092,99 euros, lo que supone una desviación negativa del 0,81%.

La partida de otros ingresos de la actividad se ha visto incrementada en 12.104,36 euros frente a la cuantía presupuestada por la realización de actividades de difusión y colaboración que han sido remuneradas.

En cuanto a los gastos, las variaciones más significativas han sido las siguientes:

Dada la variabilidad de los gastos que la componen, la partida de gastos de aprovisionamientos ha experimentado un incremento del 0,92% frente a la cuantía presupuestada, lo que supone un incremento del gasto de 6.316,35 euros.

La partida de gastos de personal ha estado 87.659,10 euros por debajo de lo presupuestado, lo que supone una disminución del 2,18%. El descenso ha venido motivado por la existencia de jubilaciones parciales y una menor incidencia de gastos de sustitución por situaciones de incapacidad laboral transitoria por enfermedad o accidente del personal.

La partida de otros gastos de actividad ha sufrido un incremento frente a lo presupuestado de 26.767,73 euros, lo que supone un 5,89% de desviación. Las principales desviaciones se han dado en gastos relacionados con acciones de captación de fondos, servicios de refuerzos de limpieza y provisión por cuotas impagadas.

ASOCIACIÓN VALENCIANA DE AYUDA A LA PARÁLISIS CEREBRAL  
Cuentas Anuales del ejercicio 2017

**17.2) Aplicaciones de elementos patrimoniales a fines propios**

**a) Bienes y derechos vinculados al cumplimiento de los fines propios**

La totalidad de los bienes y derechos están vinculados (véase Nota 24).

**b) Destino de rentas e ingresos Ley 50/2002**

**Grado de cumplimiento del destino de rentas e ingresos**

El detalle del destino de las rentas e ingresos a que se refiere el RD 1941/2011, de 24 de octubre, de la Asociación, se adjunta a continuación:

Ejercicio	Excedente del ejercicio	Ajustes positivos	Base del cálculo	Renta a destinar		Recursos destinados a fines						Importe pendiente	
				Importe	%		2012	2013	2014	2015	2016		2017
2011							43.094,29						
2012	124.360,92	5.279.835,86	5.404.196,78	5.404.196,78	100%	5.404.196,78	5.236.741,57	167.455,21	-	-	-	-	-
2013	102.558,34	5.093.238,96	5.195.797,30	5.195.797,30	100%	5.195.797,30	-	4.925.783,75	270.013,55	-	-	-	-
2014	19.724,82	5.114.627,89	5.134.352,71	5.134.352,71	100%	5.134.352,71	-	-	4.844.614,34	289.738,37	-	-	-
2015	(126.282,21)	5.338.358,43	5.212.076,22	5.212.076,22	100%	5.212.076,22	-	-	-	5.048.620,06	163.456,16	-	-
2016	5.116,55	5.457.001,46	5.462.118,01	5.462.118,01	100%	5.462.118,01	-	-	-	-	5.293.545,30	168.572,71	-
2017	17.487,33	5.467.118,58	5.484.605,91	5.484.605,91	100%	5.484.605,91	-	-	-	-	-	5.298.545,87	186.060,04
							<b>5.279.835,86</b>	<b>5.093.238,96</b>	<b>5.114.627,89</b>	<b>5.338.358,43</b>	<b>5.457.001,46</b>	<b>5.467.118,58</b>	<b>186.060,04</b>

**Recursos aplicados en el ejercicio**

Todos los gastos e inversiones realizados en el ejercicio han contribuido al cumplimiento de los fines propios de la Entidad especificados en sus estatutos y detallados en la Nota 1.

### **17.3) Gastos de administración**

Los gastos de administración del patrimonio se encuentran distribuidos entre las distintas actividades ya que todo el patrimonio está vinculado a las mismas. La Junta Directiva no presenta liquidaciones de gastos a resarcir.

#### **NOTA 18. HECHOS POSTERIORES AL CIERRE**

Tal y como se explica en la Nota 2.2, dado el cambio en el sistema de aportaciones por la Generalitat para algunos de los centros, a la fecha actual no se han firmado todos los concertos nuevos para el ejercicio 2018, por lo que se ha establecido una colaboración del Instituto Valenciano de Finanzas para la financiación de la actividad.

Con fecha 23 de marzo de 2018 se ha formalizado una póliza de préstamo personal con prenda de créditos con el Instituto Valenciano de Finanzas, por un importe de 2.300.000,00 euros. Como garantía se constituye una prenda sobre los créditos que se deriven o puedan derivarse a favor de la Asociación tanto de los Acuerdos de Acción Concertada como de cualquier otro derecho económico que le pueda corresponder frente a la Consellería de Igualdad y Políticas Inclusivas, derivado del ejercicio de su actividad en el centro desde el 1 de enero de 2018. Este préstamo devengará una comisión por desembolso del 0,25% sobre el importe desembolsado, que se descontará de cada entrega. Asimismo el capital del préstamo entregado devengará un tipo de interés nominal anual del 3%, desde la fecha de la primera entrega y hasta la fecha de la resolución de la concesión. Y un tipo nominal anual del 2%, desde el día siguiente de la resolución de concesión hasta el vencimiento del préstamo que se fija el 23 de septiembre de 2019. La Asociación deberá amortizar obligatoriamente de forma anticipada las cantidades percibidas de la Consellería de Igualdad y Políticas Inclusivas. Según el régimen de entregas la disposición se efectuara como máximo en dos entregas, una por un importe no superior al 50% del mismo y con anterioridad al 01 de mayo de 2018, y a partir de esta fecha el préstamo podrá desembolsarse en su totalidad. La Asociación ha realizado una primera disposición por importe de 1.100.000,00 euros.

No se han producido otros acontecimientos significativos desde el 31 de diciembre de 2017 hasta la fecha de formulación de estas cuentas anuales que, afectando a las mismas, no se hubiera incluido en ellas, o cuyo conocimiento pudiera resultar útil a un usuario de las mismas.

**NOTA 19. OTRA INFORMACIÓN**

El órgano de representación y gobierno de AVAPACE está integrado por las siguientes personas:

<b>Desde 26/03/2015</b>	<b>Cargo</b>
José Marquina Paniagua	Presidente
M <sup>ª</sup> Dolores Ibarra Vallier	Vicepresidenta
Javier Palao Gil	Secretario
Rafael García García	Tesorero
Santiago Fernández Guillén	Vocal
Rosa Belén Vizcaíno Tomás	Vocal
José Fombuena Clemente	Vocal
Benito Blasco Guijarro	Vocal

No se han satisfecho sueldos, dietas ni remuneraciones de cualquier clase a los miembros de dicho órgano.

El número medio de personas empleadas durante los ejercicios 2017 y 2016, distribuido por categorías, es el siguiente:

	<b>2017</b>	<b>2016</b>
Gerente	1,00	1,00
Titulado superior	5,25	5,33
Titulado grado medio	13,00	12,46
Fisioterapeuta	11,50	11,33
Logopeda	2,00	2,47
ATS/DUE	0,63	0,72
Educador	16,32	15,71
Cuidador	46,15	48,47
Jefe administración	1,00	1,00
Oficiales administración y servicios generales	5,63	5,61
Auxiliar administrativo	0,63	0,79
Auxiliar de transporte	8,73	7,26
Auxiliar de comedor	0,63	0,56
Servicios generales	6,46	6,10
Titulares de aula - Pago Delegado (Nota 13)	12,85	11,75
<b>Total</b>	<b>131,78</b>	<b>130,56</b>

La media anual se calcula prorrateando el tiempo efectivo trabajado por cada una de las personas (a tiempo completo, a tiempo parcial, etc.)

ASOCIACIÓN VALENCIANA DE AYUDA A LA PARÁLISIS CEREBRAL  
Cuentas Anuales del ejercicio 2017

La distribución del personal de la Asociación al término de cada ejercicio, por categorías y sexos, es la siguiente:

	2017			2016		
	Hombres	Mujeres	Total	Hombres	Mujeres	Total
Gerente	-	1	1	-	1	1
Titulado superior	4	2	6	4	1	5
Titulado grado medio	5	8	13	4	9	13
Fisioterapeuta	7	5	12	6	5	11
Logopeda	0	2	2	-	2	2
ATS/DUE	0	1	1	-	1	1
Educador	6	11	17	5	12	17
Cuidador	22	32	54	23	33	56
Jefe administración	1	-	1	1	-	1
Oficiales administración y S.Grales.	3	3	6	3	3	6
Auxiliar administrativo	1	-	1	1	-	1
Auxiliar de transporte	1	10	11	3	8	11
Auxiliar de comedor	-	3	3	-	3	3
Serv. Generales	-	10	10	-	9	9
Titulares de aula - Pago Delegado (Nota 13)	1	13	14	1	11	12
<b>Total</b>	<b>51</b>	<b>101</b>	<b>152</b>	<b>51</b>	<b>98</b>	<b>149</b>

El número medio de empleados con una discapacidad mayor o igual al 33% es de 3,226, un hombre y una mujer a jornada completa y dos mujeres con jornadas parciales, (en 2016, 3,445 siendo un hombre y una mujer a jornada completa y un hombre y una mujer con jornadas parciales).

El importe de los honorarios devengados por los servicios de auditoría de las cuentas anuales correspondientes al ejercicio terminado el 31 de diciembre de 2017 ascienden a 6.500,00 euros (3.975,00 euros en 2016).

No se han producido acuerdos de la entidad que no figuren en balance y sobre los que no se haya incorporado información en otra nota de la memoria, así como su posible impacto financiero, siempre que esta información sea significativa y de ayuda para la determinación de la posición financiera de la entidad.

Siguiendo las recomendaciones establecidas en el acuerdo de 20 de noviembre de 2003, del Consejo de la Comisión Nacional del Mercado de Valores, por el que se aprueba el Código de conducta de las entidades sin ánimo de lucro para la realización de inversiones temporales, las inversiones financieras temporales de la entidad se realizan siempre en depósitos a muy corto plazo o en cuentas a la vista remuneradas.



**NOTA 20. INFORMACIÓN SOBRE DERECHOS DE EMISIÓN DE GASES DE EFECTO INVERNADERO**

De conformidad con el RD 1722/2012, de 28 de diciembre, por el que se aprueba el Plan Nacional de asignación de derechos de emisión 2013-2020, la Entidad no tiene asignados derechos de emisión de dióxido de carbono.

**NOTA 21. INFORMACIÓN SOBRE EL PERIODO MEDIO DE PAGO A PROVEEDORES. DISPOSICIÓN ADICIONAL TERCERA. "DEBER DE INFORMACIÓN" DE LA LEY 15/2010, DE 5 DE JULIO**

Conforme a lo indicado en la disposición adicional tercera "Deber de información" de la Ley 15/2010, de 5 de julio, que modifica la Ley 3/2004, de 29 de diciembre, por la que se establecen medidas de lucha contra la morosidad en las operaciones comerciales, se informa de lo siguiente:

	<b>2017</b>	<b>2016</b>
	<b>Días</b>	<b>Días</b>
Período medio de pago a proveedores	28,36	25,99
Ratio de operaciones pagadas	15,41	34,23
Ratio de operaciones pendientes de pago	<b>27,20</b>	<b>26,52</b>
		<b>Importe (euros)</b>
Total pagos realizados	1.137.987,55	1.265.034,58
Total pagos pendientes	99.928,18	73.883,99

**NOTA 22. INFORMACIÓN SEGMENTADA**

La distribución de los ingresos de la Asociación por la actividad propia, todos en el territorio nacional, por categorías y/o segmentos de actividades, se muestra a continuación:

<b>Descripción de la actividad</b>	<b>2017</b>		<b>2016</b>	
	<b>Euros</b>	<b>%</b>	<b>Euros</b>	<b>%</b>
Cuotas de usuarios	18.075,56	0,35	28.789,68	0,56
Cuotas de afiliados	390.272,34	7,60	390.528,91	7,65
Promociones para captaciones de recursos	153.139,61	2,98	149.114,77	2,92
Patrocinio y colaboraciones en cursos	522,00	0,01	609,00	0,01
Subvenciones oficiales a la actividad propia	4.572.704,07	89,05	4.535.629,74	88,85
<b>Total</b>	<b>5.134.713,58</b>	<b>100</b>	<b>5.104.672,10</b>	<b>100</b>

ASOCIACIÓN VALENCIANA DE AYUDA A LA PARÁLISIS CEREBRAL  
Cuentas Anuales del ejercicio 2017

**NOTA 23. ESTADO DE FLUJOS DE EFECTIVO**

FLUJOS DE EFECTIVO	Notas	2017	2016
<b>DE LAS ACTIVIDADES DE EXPLOTACIÓN Y DE GESTIÓN</b>		<b>(4.531.361,30)</b>	<b>(4.412.633,25)</b>
<b>Excedente del ejercicio antes de impuestos</b>		<b>17.487,33</b>	<b>5.116,55</b>
<b>Ajustes al resultado</b>		<b>(4.547.770,59)</b>	<b>(4.501.892,21)</b>
Amortización del inmovilizado	5 y 6	346.912,49	352.820,60
Variación de provisiones	14	9.562,09	8.928,12
Correcciones valorativas por deterioro	8.1.g	(2.198,77)	9.513,71
Imputación de subvenciones	16.1 y 16.4	(4.907.687,20)	(4.886.064,99)
Resultados por bajas y enajenaciones del inmovilizado	5	169,14	5.579,88
Ingresos financieros	8.2	(260,84)	(253,36)
Gastos financieros	8.2	5.732,50	7.583,83
<b>Cambios en el capital corriente</b>		<b>4.393,62</b>	<b>91.472,88</b>
Deudores y otras cuentas a cobrar		44.941,01	(28.221,46)
Otros activos corrientes		(2.620,13)	2.536,98
Acreedores y otras cuentas a pagar		102.395,54	(23.257,42)
Cuentas como entidad colaboradora en subvenciones		(140.322,80)	140.414,78
<b>Otros flujos de efectivo de las actividades de explotación</b>		<b>(5.471,66)</b>	<b>(7.330,47)</b>
Pago de intereses		(5.732,50)	(7.583,83)
Cobro de intereses		260,84	253,36
<b>DE LAS ACTIVIDADES DE INVERSIÓN</b>		<b>(83.494,38)</b>	<b>(110.389,87)</b>
<b>Cobros por inversiones</b>		<b>417,60</b>	<b>17.052,92</b>
Inmovilizado material e intangible	5	417,60	17.052,92
<b>Pagos por inversiones</b>		<b>(83.911,98)</b>	<b>(127.442,79)</b>
Inmovilizado material e intangible	5 y 6	(83.911,98)	(127.442,79)
<b>DE LAS ACTIVIDADES DE FINANCIACIÓN</b>		<b>4.737.398,20</b>	<b>4.695.302,45</b>
<b>Cobros y pagos por operaciones de patrimonio</b>		<b>4.736.968,40</b>	<b>4.696.165,57</b>
Subvenciones, donaciones y legados recibidos	16.3	4.736.968,40	4.696.165,57
<b>Cobros y pagos por instrumentos de pasivo financiero</b>		<b>429,80</b>	<b>(863,12)</b>
Deudas con entidades de crédito	8.1.c	429,80	(863,12)
<b>AUMENTO/DISMINUCIÓN NETA DEL EFECTIVO O EQUIVALENTES</b>		<b>122.542,52</b>	<b>172.279,33</b>
Efectivo o equivalentes al comienzo del ejercicio		469.393,33	297.114,00
Efectivo o equivalentes al final del ejercicio		591.935,85	469.393,33

ASOCIACIÓN VALENCIANA DE AYUDA A LA PARÁLISIS CEREBRAL  
Cuentas Anuales del ejercicio 2017

**NOTA 24. INVENTARIO**

Descripción del elemento	Fecha de adquisición	Valor de Adquisición	Amortizaciones, Deterioro y otras partidas compensadoras	Valor Neto 31/12/2017	Bienes afectos a Subvención
<b>I. Inmovilizado intangible</b>					
<b>Aplicaciones informáticas</b>					
PROGRAMA INF. A3CON-PLUS	05/03/2008	2.842,00	(2.842,00)	-	-
ADOBE ACROBAT PRO EXTENDED V.9	09/12/2010	983,80	(983,80)	-	983,65
LICENCIA PIKTOPLUS	24/07/2015	84,70	(20,68)	64,02	84,70
THE GIRD 5 LICENCIAS	13/07/2012	1.304,73	(1.304,73)	-	1.304,73
APLICACIÓN INFORMATICA GESTION INFANCIA	30/06/2017	4.320,00	(372,23)	3.947,77	4.320,00
<b>Total Inmovilizado intangible</b>		<b>9.535,23</b>	<b>(5.523,44)</b>	<b>4.011,79</b>	<b>6.693,08</b>
<b>II. Inmovilizado material</b>					
<b>Terrenos y construcciones</b>		<b>5.977.959,26</b>	<b>(2.248.805,04)</b>	<b>3.729.154,22</b>	<b>5.670.567,51</b>
TERRENOS CENTRO.ED.ESP.BETERA	01/01/1982	39.782,19	-	39.782,19	-
CENTRO ED.ESPECIAL V.AGOSTO	16/10/1982	25.535,01	(25.535,01)	-	-
AMPLICACION C.E.E. V.AGOSTO	30/11/1996	397.105,93	(251.169,55)	145.936,38	408.114,55
CENTRO HORT DE SENABRE	01/09/1997	283.319,52	(283.319,52)	-	-
CENTRO LES ESCOLES MELIANA	31/12/2000	293.736,80	(186.243,08)	107.493,72	289.002,55
CENTRO DE DIA LES ALFABEGUES	01/09/2003	324.419,43	(142.735,62)	181.683,81	293.254,61
RESIDENCIA TARONGERS-BALADRE	01/10/2009	4.487.465,25	(1.343.002,06)	3.144.463,19	4.587.788,80
VINILOS AVAPACE	15/10/2010	4.838,66	(1.396,21)	3.442,45	4.837,94
MECANISMO BATIENDE PUERTA	18/10/2010	538,33	(387,87)	150,46	538,25
PUERTA MOTORIZADA NORTE JM ORENS	13/12/2010	9.245,80	(6.520,19)	2.725,61	9.244,42
BOMBA SUMERGIBLE JMO	15/09/2011	1.076,81	(242,01)	834,80	-
TECHADO PORCHE CEE V.AGOSTO	09/04/2014	2.807,20	(523,75)	2.283,45	2.756,28
AMPLIACION COMEDOR ESCOLES	03/09/2014	8.608,04	(2.204,18)	6.403,86	8.530,38
REFORMA LAVANDERIA JMO	03/09/2014	6.660,13	(1.007,72)	5.652,41	6.660,13
REFORMA V.AGOSTO 2015	01/09/2015	31.065,50	(2.175,45)	28.890,05	25.385,64
REFORMA PATIO V.AGOSTO 2016	01/11/2016	42.076,43	(1.472,67)	40.603,76	21.453,97
PARQUE DE JUEGOS V.AGOSTO 2017	07/04/2017	19.678,23	(870,15)	18.808,08	13.000,00
<b>Instalaciones técnicas y maquinaria</b>		<b>368.678,84</b>	<b>(237.752,16)</b>	<b>130.926,68</b>	<b>296.745,11</b>
INSTALACION ALARMA EDIF.JM ORENS	31/07/2009	17.612,28	(17.612,28)	-	17.487,88
CERRAMIENTO ALUMINIO OFICINAS	01/09/2009	20.300,00	(16.918,52)	3.381,48	20.299,43
CALDERA GAS VITOPLEX 300 285KW	01/12/2009	11.656,06	(3.769,52)	7.886,54	11.812,47
INSTALACION SONIDO BALADRE	01/12/2009	9.098,97	(8.827,78)	271,19	9.098,97
DOMOTICA RESIDENCIA TARONGERS	01/12/2009	163.872,38	(132.489,71)	31.382,67	167.912,13
CONTROL ZONAS EDIFICIO	08/01/2010	2.517,20	(2.410,69)	106,51	2.186,15
INSTALACION EQUIPOR INFORMATICOS	14/01/2010	11.773,06	(9.376,55)	2.396,51	11.771,31
INSTALAC.GRUPO CONTRA INCENDIOS	21/01/2010	6.003,00	(4.769,51)	1.233,49	6.083,55
SISTEMA ALARMA AMPLIACION	27/01/2010	2.192,92	(2.192,92)	-	2.015,62
INSTALACION PROBADOR SALINO	06/04/2010	2.093,80	(1.944,68)	149,12	-

ASOCIACIÓN VALENCIANA DE AYUDA A LA PARÁLISIS CEREBRAL  
Cuentas Anuales del ejercicio 2017

Descripción del elemento	Fecha de adquisición	Valor de Adquisición	Amortizaciones, Deterioro y otras partidas compensadoras	Valor Neto 31/12/2017	Bienes afectos a Subvención
AIRE ACOND.FUJITSU RAI CENTRAL	30/06/2010	1.063,72	(958,25)	105,47	1.063,56
EQUIPO NEUTRALIZADOR DE RACK	30/06/2010	675,00	(675,00)	-	674,90
CALDERA,INSTALACION	12/07/2010	21.240,00	(6.349,89)	14.890,11	-
AIRE ACONDIC. RESIDENCIA	12/07/2010	12.321,54	(9.209,06)	3.112,48	-
ADAPTACION ASCENSORES	02/12/2010	2.619,66	(2.226,36)	393,30	2.619,27
AIRE ACONDICIONADO JMO ADECUACIO	13/09/2011	12.113,25	(7.631,38)	4.481,87	-
AIRE ACOND. ZONA RESIDENCIA	22/07/2015	6.776,00	(1.989,36)	4.786,64	5.383,45
ADECUACION GRUPO CONTRA INCENDIO	09/11/2015	17.993,12	(3.859,89)	14.133,23	14.334,84
ADECUACION GRUPO CONTRA INCENDIO	09/11/2015	1.568,09	(336,39)	1.231,70	1.245,83
EQUIPO GRUPO INCENDIOS AMP. PIES	22/03/2016	401,72	(71,45)	330,27	-
AIRE ACONDICIONADO ZONA DE DÍA T	22/06/2016	3.751,00	(687,48)	3.063,52	-
RENOVACIÓN INSTALACION ELECTRICA	16/09/2016	11.448,67	(1.479,57)	9.969,10	-
AIRE ACOND. V.AGOSTO FASE 1	02/01/2017	13.836,35	(1.379,85)	12.456,50	9.492,81
AIRE ACOND. V.AGOSTO FASE 2	26/12/2017	6.201,25	(10,19)	6.191,06	5.760,94
CONDUCTOS A.A. ALFABEGUES 2017	03/02/2017	1.355,20	(123,27)	1.231,93	-
DETECTORES HUMOS ALFABEGUES	14/06/2017	381,15	(20,99)	360,16	-
AIRE ACONDICIONADO ZONA COMEDOR	14/07/2017	7.502,00	(421,76)	7.080,24	7.502,00
BUSCAS SISTEMA AVISOS TARONGERS	16/10/2017	311,45	(9,86)	301,59	-
<b>Otras instalaciones, utillaje y mobiliario</b>		<b>787.649,49</b>	<b>(655.337,31)</b>	<b>132.312,18</b>	<b>649.129,42</b>
MOBILIARIO LES ESCOLES MELIANA	01/01/2000	34.992,24	(34.992,24)	-	-
MOBILIARIO SENABRE	01/01/2000	21.752,17	(21.752,17)	-	-
MOBILIARIO EDUC.ESPECIAL BETERA	01/01/2000	9.427,30	(9.427,30)	-	-
GRUA HIDRAULICA ED.ESP.	13/11/2001	730,23	(730,23)	-	-
MOBILIARIO ATENCION TEMPRANA	01/01/2002	12.154,18	(12.154,18)	-	-
MOBILIARIO SALA SNOEZELEN 2002	30/10/2002	12.168,55	(12.168,55)	-	-
AIRE ACOND LES ESCOLES MELIANA	02/07/2003	7.550,20	(7.550,20)	-	-
MOBILIARIO ALFABEGUES	13/10/2003	22.275,84	(22.275,84)	-	21.607,24
LAVAVAJILLAS JEMI GS-18	20/02/2004	2.527,99	(2.527,99)	-	-
CAMILLA BOBATH 120*185	25/03/2004	1.270,99	(1.270,99)	-	-
COPIADORA DI-1611	10/01/2005	2.286,36	(2.286,36)	-	2.286,36
MOSQUITERAS ALUMINIO ED.ESP.	15/09/2005	1.869,92	(1.869,92)	-	1.869,92
BIOMBO 3 CUERPOS CROM.2005	07/10/2005	192,91	(192,91)	-	192,91
MOSQUITERAS DE ALUMINIO	13/10/2005	910,60	(910,60)	-	910,60
RADIADORES CALEFACCION 2005	20/10/2005	3.252,64	(3.252,64)	-	3.252,64
GRUA ELECTRICA Y ARNES E.E.	16/01/2006	1.294,34	(1.294,34)	-	1.176,77
COLCHONETA MULTIPOSICIONADORA	08/03/2006	321,00	(321,00)	-	0,00
CAMILLA ELECTRICA TRES CUERPOS	29/09/2006	1.060,75	(1.060,75)	-	1.060,75
MATERIAL REHABILITADOR 2006	29/09/2006	671,60	(671,60)	-	671,60
ARMARIOS MULTI-H-CA	03/10/2006	159,80	(159,80)	-	0,00
EQUIPAMIENTO B.SOCIAL 2006	05/10/2006	35.868,24	(35.868,24)	-	35.868,24
EQUIPAMIENTO CENTROS 2006 CAJA M	31/10/2006	40.000,00	(40.000,00)	-	40.000,00

ASOCIACIÓN VALENCIANA DE AYUDA A LA PARÁLISIS CEREBRAL  
Cuentas Anuales del ejercicio 2017

Descripción del elemento	Fecha de adquisición	Valor de Adquisición	Amortizaciones, Deterioro y otras partidas compensadoras	Valor Neto 31/12/2017	Bienes afectos a Subvención
PUPITRES REGULABL.ALTURA (4 UD)	15/01/2007	403,27	(403,27)	-	-
MOBILIARIO ALFABEGUES 2007	15/01/2007	302,46	(302,46)	-	-
CARROS DE LIMPIEZA	19/04/2007	857,73	(857,73)	-	-
CARROS DE LIMPIEZA 2 UD.	16/10/2007	459,36	(459,36)	-	-
MICROONDAS MOULINEX OPTIGRILL	13/01/2009	95,00	(95,00)	-	-
MOB. SALA DE JUNTAS ASOCIACION	10/07/2009	5.202,78	(4.411,69)	791,09	5.202,78
MOBILIARIO BAÑO XICOTETS	01/10/2009	9.559,91	(7.888,83)	1.671,08	9.559,91
MOB.CONSLT 1,2,3,4 XICOTETS	01/10/2009	4.407,54	(3.637,09)	770,45	4.407,54
MOB. ADMINISTRACION ASOCIAC	01/10/2009	4.164,75	(3.436,82)	727,93	4.164,75
MOB.DESPATHO TECN Y CONTABILIDAD	01/10/2009	4.163,94	(3.436,07)	727,87	4.163,94
ESTANTES+BANCOS+MESAS REGUL XICO	01/10/2009	4.078,56	(3.365,68)	712,88	4.078,56
MOB. DIRECCION ASOCIACION	01/10/2009	2.819,26	(2.326,50)	492,76	2.819,26
MOB.COORDINADOR TECNICO ASOCIACI	01/10/2009	2.621,14	(2.162,95)	458,19	2.621,14
MOB.BIBLIOTECA ASOCIACION	01/10/2009	2.513,95	(2.074,57)	439,38	2.513,95
MOB. SALA DESCANSO OFFICE	01/10/2009	1.149,98	(948,99)	200,99	1.149,98
MUEBLE INTERMEDIO CUBETERO	01/10/2009	989,50	(816,54)	172,96	989,50
SILLAS GRIS/VERDE XICOTETS	01/10/2009	633,36	(522,69)	110,67	633,36
MOB.SALA DE JUNTAS XICOTETS	01/10/2009	592,76	(489,18)	103,58	592,76
HERRAMIENTAS MANTENIMIENTO 2009	05/10/2009	2.036,39	(2.036,39)	-	-
MOB.PUESTO DE CONTROL TARONGERS	05/10/2009	1.455,10	(1.137,79)	317,31	1.455,10
ESTANTERIAS ARCHIVO ASOCIACION	05/10/2009	718,28	(591,96)	126,32	718,28
SILLA CONFID FIJA + BLOQUE PLENU	16/10/2009	1.336,84	(1.097,64)	239,20	1.354,78
CANTONERAS ACOLCHADAS XICOTETS	22/10/2009	417,05	(417,05)	-	414,10
JUGUETES XICOTETS	23/10/2009	448,00	(448,00)	-	446,94
MOB.HABITACIONES RESIDENCIA TARO	01/11/2009	29.663,61	(24.226,63)	5.436,98	29.663,61
MOBILIARIO BAÑOS TARONGERS	01/11/2009	21.453,52	(17.617,17)	3.836,35	22.058,97
MESAS METALICAS 12 + 14 COLGADOR	01/11/2009	7.797,96	(6.368,72)	1.429,24	7.797,96
MOB.DESP.TECN Y DIRECCION BALADR	01/11/2009	3.754,69	(3.066,51)	688,18	3.754,69
MOSTRADOR + SILLAS BALADRE	01/11/2009	2.879,35	(2.376,10)	503,25	2.879,35
MOB.DESP.TECN Y DIRECCION TARONG	01/11/2009	2.671,48	(2.181,85)	489,63	2.671,48
40 SILLAS BLANCO/GRIS TARONGERS	01/11/2009	2.562,67	(2.092,99)	469,68	2.562,67
CONJ 2 BUTACAS Y SILLON ROJO	01/11/2009	1.861,00	(1.519,90)	341,10	1.861,00
16 SILLAS GRIS/AZUL BALADRE	01/11/2009	1.013,38	(827,66)	185,72	1.013,38
MOBILIARIO FISIOTERAP BALADRE	01/11/2009	960,60	(784,53)	176,07	960,60
MOB. ENFERMERIA TARONGERS	01/11/2009	960,60	(784,53)	176,07	960,60
SILLA ADAPT. STANDIN FRAME 1 Y M	01/11/2009	300,00	(245,01)	54,99	-
COLCHONES + ALMOHADA 31 UD.	16/11/2009	29.658,52	(24.100,58)	5.557,94	29.658,52
SIESTA ROMA POWER-LIFT	16/11/2009	3.132,00	(2.545,07)	586,93	3.132,00
BANCO DUAL M.A.CIGANDA BLANCO	16/11/2009	2.199,36	(1.787,24)	412,12	2.199,36
MENAJE COCINA JM ORENSE	19/11/2009	987,75	(987,75)	-	1.001,00
EQUIPAMIENTO COCINA	22/11/2009	72.321,19	(58.583,88)	13.737,31	74.040,84
EQUIPAMIENTO COCINA JM ORENSE	30/11/2009	1.258,42	(1.258,42)	-	587,20
ARMARIO CARPINTERIA CENTRO RESID	01/12/2009	64.329,69	(52.462,14)	11.867,55	65.125,55

ASOCIACIÓN VALENCIANA DE AYUDA A LA PARÁLISIS CEREBRAL  
Cuentas Anuales del ejercicio 2017

Descripción del elemento	Fecha de adquisición	Valor de Adquisición	Amortizaciones, Deterioro y otras partidas compensadoras	Valor Neto 31/12/2017	Bienes afectos a Subvención
EQUIPAMIENTO LAVANDERIA	01/12/2009	24.175,76	(19.545,97)	4.629,79	24.170,80
MOBILIARIO BAÑOS TARONGERS	01/12/2009	20.812,76	(16.827,01)	3.985,75	20.812,76
VENTILADORES (33) TECHO 3 VELOCI	01/12/2009	2.481,03	(2.481,03)	-	3.256,55
HERRAMIENTAS MANTENIMIENTO 2010	01/01/2010	3.314,50	(3.314,50)	-	2.502,15
EQUIPAMIENTO COCINA JM ORENSE	08/01/2010	11.929,23	(11.929,23)	-	12.128,57
MESA PLEGABLE MOD 392 160*80	11/01/2010	451,24	(359,72)	91,52	451,17
CARPINTERIA ARMARIOS BALADRE	26/01/2010	876,73	(695,36)	181,37	876,60
ARCHIVADOR PLENUM 80*72 2C	05/02/2010	1.030,08	(814,20)	215,88	1.029,93
ARMARIOS PTAS.CORREDERAS ALUMINI	11/02/2010	15.661,16	(12.353,04)	3.308,12	15.658,83
MATERIAL ACTIVIDADES Y RECREO	15/02/2010	413,18	(325,47)	87,71	413,12
MOBILIARIO DESPACHOS BALADRE	04/03/2010	2.937,12	(2.299,79)	637,33	2.936,68
REPOSABRAZOS ABATIBLE WC	06/03/2010	992,50	(776,60)	215,90	992,35
ARNES ACOLCH DORSO-LUMBAR TM	06/03/2010	256,80	(200,94)	55,86	256,76
MESA UNIPERSONAL INCLINABLE ADUL	15/03/2010	955,26	(745,13)	210,13	955,12
PARABAN 3 CUERPOS	13/04/2010	573,33	(442,62)	130,71	573,24
PARABAN 3 CUERPOS	13/04/2010	573,33	(442,70)	130,63	573,24
EQUIPAMIENTO MOBILIARIO BALADRE	20/04/2010	3.546,91	(2.637,70)	909,21	3.546,39
MOBILIARIO BAÑOS TARONGERS	27/04/2010	1.934,34	(1.490,42)	443,92	1.934,34
DESTRUCTORA FELLOWES PS79CI	29/04/2010	761,76	(584,74)	177,02	761,65
DESTRUCTORA FELLOWES PS79CI	29/04/2010	337,73	(259,32)	78,41	337,68
DESTRUCTORA FELLOWES PS79CI	29/04/2010	337,73	(259,24)	78,49	337,68
RESTO MATERIAL REHABIL 2010	07/05/2010	192,80	(192,80)	-	192,77
COPIADORA OLIVETTI 220 MF+FAX	26/05/2010	5.888,15	(5.888,15)	-	5.887,27
COPIADORA OLIVETTI 220MF+FAX 021	26/05/2010	5.888,15	(5.888,15)	-	5.887,27
MESA DE TRABAJO MEDIANA RI-OR-42	05/06/2010	1.508,70	(1.142,89)	365,81	-
CABEZAL Y MESITAS TARONGERS	08/06/2010	2.083,34	(1.576,46)	506,88	2.083,03
MOBILIARIO RECEPCION AVAPACE	11/06/2010	6.316,06	(4.774,28)	1.541,78	6.315,12
MOBILIARIO EDUCACION ESPECIAL	23/06/2010	20.735,37	(15.605,52)	5.129,85	20.732,28
MOBILIARIO DESCANSO TARONGERS	23/06/2010	4.055,59	(3.052,27)	1.003,32	4.054,99
MOBILIARIO HALL Y AMBULATORIO XI	23/06/2010	1.266,84	(953,39)	313,45	1.266,65
REPOSAPIES OFICINAS	23/06/2010	440,80	(331,74)	109,06	440,73
VAJILLA.ORTOPEDIA MELIANA	30/06/2010	570,20	(428,04)	142,16	570,12
VENTILADORES 26 UD.	30/06/2010	3.941,91	(3.941,91)	-	3.941,32
MOBILIARIO COCINA	30/06/2010	2.245,42	(1.730,03)	515,39	2.245,09
PARASOL Y PIE PARASOL CRUDO	01/07/2010	218,95	(164,34)	54,61	218,92
FRIGORIFICO ZANUSSI ENFERMERIA	12/07/2010	220,00	(164,43)	55,57	219,97
PIZARRA MAGNETICA ACCENTS 60X90	14/07/2010	247,09	(184,55)	62,54	247,05
PIZARRA MAGNETICA ACCENTS 90X120	14/07/2010	83,83	(62,58)	21,25	83,82
MESA FIJA+PARASOLES+PIE	15/07/2010	550,75	(411,21)	139,54	550,67
VENTILADORES 5 UD.	23/07/2010	1.221,37	(1.221,37)	-	1.221,19
MOBILIARIO BAÑO ROCA MULTICLIN	28/07/2010	741,04	(550,57)	190,47	-
TABLON DE ANUNCIO IMANTADO MARC	30/07/2010	102,84	(76,33)	26,51	102,82

ASOCIACIÓN VALENCIANA DE AYUDA A LA PARÁLISIS CEREBRAL  
Cuentas Anuales del ejercicio 2017

Descripción del elemento	Fecha de adquisición	Valor de Adquisición	Amortizaciones, Deterioro y otras partidas compensadoras	Valor Neto 31/12/2017	Bienes afectos a Subvención
CAMA COMPLETA NEOX ELECTRICA	31/08/2010	705,66	(517,77)	187,89	705,55
VENTILADOR TECHO S&P,TRES VELOCI	14/09/2010	3.304,00	(3.304,00)	-	3.303,51
ARMARIO MELIMINA EGGER RECEPCION	14/09/2010	1.475,00	(1.076,54)	398,46	1.474,78
ARMARIO MELIMINA EGGER ADMINISTR	14/09/2010	1.294,78	(945,03)	349,75	1.294,59
DISPENSADOR TOALLAS EN ROLLO	24/09/2010	2.079,12	(1.511,76)	567,36	2.078,81
CARPINTERIA RESIDENCIA	27/09/2010	5.911,80	(4.293,75)	1.618,05	5.911,80
MATERIAL Y HERRAM.SANITARIAS TAR	05/10/2010	3.869,06	(3.869,06)	-	3.868,49
JUEGOS DIDACTICOS Y JUGUETES XI	11/10/2010	685,03	(685,03)	-	684,93
MATERIALES Y JUEGOS EDUCATIVOS	13/10/2010	507,19	(507,19)	-	547,76
ARMARIOS CARPINTERIA JM ORENSE	15/10/2010	13.936,98	(10.053,73)	3.883,25	13.934,91
JUEGOS DIDACTICOS SENABRE	05/11/2010	379,90	(379,90)	-	379,84
ARMARIOS-SILLAS APLILABLES-GAVET	10/11/2010	4.820,25	(3.442,88)	1.377,37	4.819,53
MAT. Y JUEGO EDUCAT.TARONGERS	11/11/2010	676,55	(676,55)	-	676,45
MOBILIARIO TARONGERS SALA PISCIN	11/11/2010	4.303,99	(3.072,94)	1.231,05	4.303,35
UTILES REHABILITAC PISCINA	25/11/2010	2.198,97	(2.198,97)	-	2.198,64
MAT.Y JUEGOS EDUCATIVOS VA	25/11/2010	1.070,17	(759,99)	310,18	1.070,01
TABURETES- SILLA-ESTANTERIA COC	25/11/2010	590,02	(424,96)	165,06	138,51
MALETIN EMERGENCIA COMPLETO	30/11/2010	454,68	(454,68)	-	454,61
LAMINA CUADROS Y ESTUCADO ARTE B	30/11/2010	1.795,32	(1.260,30)	535,02	1.795,05
MESAS DE TRABAJO 120X60 Y REDOND	09/12/2010	1.265,76	(894,04)	371,72	1.265,57
SOFA BLANCO+MESA AUXILIAR	10/12/2010	1.557,60	(1.099,71)	457,89	1.557,37
MUEBLES PARA LOS BAÑOS RESIDENCI	13/12/2010	13.920,85	(9.817,09)	4.103,76	13.918,78
SOMIER ELECTRICO-CABECERO-COLCHO	13/12/2010	1.607,47	(1.133,62)	473,85	1.607,23
PASAMANOS SALA PISCINA	14/12/2010	1.180,84	(998,89)	181,95	1.180,66
COLCHONES Y ALMOHADAS TARONGERS	16/12/2010	1.548,94	(1.548,94)	-	1.548,71
MOBILIARIO IKEA TARONGERS 2012	31/01/2012	617,89	(365,68)	252,21	-
CARRO DE CURAS TARONGERS	01/06/2012	328,55	(183,51)	145,04	320,00
BICICLETA ADAPTADA PROJ.BICICLEA	01/06/2012	4.571,10	(2.552,82)	2.018,28	4.452,12
BICICLETA ESTATICA TARONGERS BIC	01/06/2012	249,00	(139,06)	109,94	242,52
BUZONES Y PSTILLEROS BICICLEANDO	01/06/2012	117,50	(65,62)	51,88	114,44
CAJONERA PLASTICO BICICLEANDO	01/06/2012	114,71	(64,06)	50,65	111,72
LAVADORA WHIRLPOOL LF AWOC8222	05/06/2013	395,00	(180,73)	214,27	-
INSTRUMENTOS MUSICALES ESCUELA D	03/02/2014	578,74	(452,53)	126,21	483,98
MICROONDAS HMG20 12	13/02/2014	54,00	(20,96)	33,04	-
TRITURADOR JUNIOR 270 W 22.5 CM	19/02/2014	238,52	(92,20)	146,32	234,19
FOTOMETRO HI 96710C	17/03/2014	511,83	(511,83)	-	0,00
MICROONDAS LACOR1450W V.AGOSTO	15/04/2014	235,85	(87,64)	148,21	231,57
MOBILIARIO COCINA V.AGOSTO	30/05/2014	1.249,40	(448,76)	800,64	1.226,74
PLATOS ADAPTADOS MANOY 28 Y 22 C	11/06/2014	226,80	(226,80)	-	-
SECADORA INDESIT IDV-75	12/06/2014	300,00	(106,68)	193,32	294,56
ENCIMERA BALAY 3EB-720XR	12/06/2014	216,00	(76,81)	139,19	0,00
PICADORA KENWOOD CH580 450 W	13/06/2014	45,00	(45,00)	-	44,59

ASOCIACIÓN VALENCIANA DE AYUDA A LA PARÁLISIS CEREBRAL  
Cuentas Anuales del ejercicio 2017

Descripción del elemento	Fecha de adquisición	Valor de Adquisición	Amortizaciones, Deterioro y otras partidas compensadoras	Valor Neto 31/12/2017	Bienes afectos a Subvención
FIGORIFICO INDESIT IB-13 AA NF	17/06/2014	379,00	(134,26)	244,74	375,58
TV LEG LG + MAGIC CONTROL	18/06/2014	488,00	(259,11)	228,89	483,93
PANTAYA PROYECTOR TUPPLUR NN	25/06/2014	34,99	(12,32)	22,67	34,70
MESA TV LACK MESAU	25/06/2014	29,99	(10,56)	19,43	29,74
TECLADO ESCUELA DE ROCK	26/06/2014	221,34	(155,73)	65,61	185,10
MICROONDAS BSK BM017Z-13	30/06/2014	49,90	(49,90)	-	49,45
MANOPLAS Y GUANTE MALLA COCINA	15/07/2014	123,98	(85,95)	38,03	-
CARRO SERVICIO COMEDOR ALFABEGUE	15/07/2014	163,35	(56,63)	106,72	-
EXPRIMIDOR DE ZUMO C/BRAZO 120 W	29/07/2014	71,38	(48,94)	22,44	-
EQUIPO MUSICA MUSICSTORE ESCOLES	29/08/2014	671,94	(336,89)	335,05	561,92
FRIGORIFICO INDESIT IB-13 188*60	24/09/2014	400,00	(130,85)	269,15	392,74
ENCIMERA TEKA TT-600	27/10/2014	214,00	(68,07)	145,93	210,12
HORNO TEKA HS-510 V.AGOSTO	27/10/2014	205,00	(65,21)	139,79	201,28
CARRO SERVICIO COMEDOR ESCOLES	28/10/2014	195,11	(93,02)	102,09	-
CARRO SERVICIO COMIDAS TARONGERS	30/10/2014	540,91	(171,61)	369,30	-
INTERCOMUNICADOR EMERGENCIAS	07/11/2014	128,74	(40,55)	88,19	126,40
ROBOT DE COCINA BOSCH S24H	14/11/2014	129,00	(121,19)	7,81	-
CAMARA FOTOS SONY W830 ALFABEGUE	10/03/2015	139,00	(78,22)	60,78	-
PRENSA REPARACION FUGAS JMO	11/05/2015	1.317,09	(435,28)	881,81	1.046,41
TABURETE GIRATORIO COMEDOR	05/06/2015	91,66	(23,62)	68,04	-
AIRE ACOND. SALA JUNTAS JMO	12/06/2015	2.710,40	(692,82)	2.017,58	2.153,38
MESAS PLEGABLES EVENTOS	09/07/2015	154,00	(38,23)	115,77	-
VENTILADOR TECHO SAIPAN 3ASP BLA	09/07/2015	34,00	(8,44)	25,56	-
ESCALERA MADERA 8 PELDAÑOS MANTE	30/09/2015	92,15	(20,79)	71,36	-
SOPORTE TV SALA DE RADIO	05/10/2015	49,00	(10,98)	38,02	32,23
PICADORA BOSCH MCM 4204	14/10/2015	105,00	(34,91)	70,09	81,76
TELEVISOR LG 49LF590V	06/11/2015	559,00	(120,38)	438,62	435,35
BALANCIN METALICO 3 PLAZAS	06/11/2015	199,00	(42,85)	156,15	143,40
BALANCIN METALICO 3 PLAZAS	06/11/2015	199,00	(42,85)	156,15	155,82
ESTANTERIA KALLAX	06/11/2015	114,96	(24,76)	90,20	89,53
TELEFONO DECT PHILLIPS D 1301 WA	06/11/2015	21,99	(4,74)	17,25	17,13
FRIGORIFICO BEKO DN 155220	09/11/2015	618,00	(132,57)	485,43	492,35
KALLAX ESTANTERIA 30275861 (2/2)	09/11/2015	128,96	(27,67)	101,29	102,46
IKEA PS 80100190	09/11/2015	128,96	(27,67)	101,29	102,46
KALLAX ESTANTERIA 30275861 (1/2)	09/11/2015	128,96	(27,67)	101,29	102,46
TABURETE COMEDOR M.911 NEGRO (1)	09/11/2015	91,66	(19,67)	71,99	71,39
TABURETE COMEDOR M.911 NEGRO (2)	09/11/2015	91,66	(19,67)	71,99	71,39
TABURETE COMEDOR M.911 NEGRO (1)	09/11/2015	91,66	(19,67)	71,99	66,05
TABURETE COMEDOR M.911 NEGRO (2)	09/11/2015	91,66	(19,67)	71,99	66,05
TABURETE COMEDOR M.911 NEGRO (1)	09/11/2015	91,66	(19,67)	71,99	71,77
TABURETE COMEDOR M.911 NEGRO (2)	09/11/2015	91,66	(19,67)	71,99	71,77
TABURETE COMEDOR M.911 NEGRO (1)	09/11/2015	91,66	(19,67)	71,99	73,02



ASOCIACIÓN VALENCIANA DE AYUDA A LA PARÁLISIS CEREBRAL  
Cuentas Anuales del ejercicio 2017

Descripción del elemento	Fecha de adquisición	Valor de Adquisición	Amortizaciones, Deterioro y otras partidas compensadoras	Valor Neto 31/12/2017	Bienes afectos a Subvención
TABURETE COMEDOR M.911 NEGRO (2)	09/11/2015	91,66	(19,67)	71,99	73,02
TABURETE COMEDOR M.911 NEGRO (1)	09/11/2015	91,66	(19,67)	71,99	72,82
TABURETE COMEDOR M.911 NEGRO (2)	09/11/2015	91,66	(19,67)	71,99	72,82
TABURETE COMEDOR M.911 NEGRO (3)	09/11/2015	91,66	(19,67)	71,99	72,82
TABURETE COMEDOR M.911 NEGRO (4)	09/11/2015	91,66	(19,67)	71,99	72,82
TABURETE COMEDOR M.911 NEGRO (3)	09/11/2015	91,65	(19,67)	71,98	71,38
TABURETE COMEDOR M.911 NEGRO (3)	09/11/2015	91,65	(19,67)	71,98	66,04
TABURETE COMEDOR M.911 NEGRO (3)	09/11/2015	91,65	(19,67)	71,98	71,74
TABURETE COMEDOR M.911 NEGRO (3)	09/11/2015	91,65	(19,67)	71,98	73,02
TABURETE COMEDOR M.911 NEGRO (5)	09/11/2015	91,65	(19,67)	71,98	72,81
ESTANTERIA KALLAX 80275887	09/11/2015	65,10	(13,97)	51,13	51,72
PANTALLA PROYECTOR ESCOLES	09/11/2015	54,98	(11,80)	43,18	43,05
ESTANTERIA KALLAX 20275814 1	09/11/2015	39,07	(8,39)	30,68	31,04
ESTANTERIA KALLAX 20275814 2	09/11/2015	39,07	(8,39)	30,68	31,04
TELEFONO CON TECLAS GRANDES Y ME	09/11/2015	31,60	(6,78)	24,82	25,18
MESA LACK 80193735 1	09/11/2015	19,53	(4,18)	15,35	15,52
MESA LACK 80193735 2	09/11/2015	19,53	(4,18)	15,35	15,52
MESA LACK 80193735 3	09/11/2015	19,53	(4,18)	15,35	15,52
ARMARIO DE 236X200X275	10/11/2015	1.149,50	(246,28)	903,22	828,35
DESTRUCTORA DE PAPEL FELLOWES 73	10/11/2015	302,50	(64,81)	237,69	236,86
ESTANTERIA DE 236X42X42	10/11/2015	181,50	(38,89)	142,61	130,80
BIOMBO TRES CUERPOS (1)	11/11/2015	436,00	(139,94)	296,06	341,39
BIOMBO TRES CUERPOS (2)	11/11/2015	436,00	(139,94)	296,06	341,39
BIOMBO TRES CUERPOS ACERO CROMAD	11/11/2015	240,78	(51,52)	189,26	191,83
BIOMBO TRES CUERPOS ACERO CROMAD	11/11/2015	229,00	(49,00)	180,00	178,35
BIOMBO DOS CUERPOS ACERO CROMADO	11/11/2015	208,18	(44,55)	163,63	165,85
BIOMBO TRES CUERPOS ACERO CROMAD	11/11/2015	153,97	(32,95)	121,02	122,33
BIOMBO TRES CUERPOS ACERO CROMAD	11/11/2015	153,97	(32,95)	121,02	122,33
BATIDORA BRAUM MQ 5007WH	12/11/2015	61,00	(19,55)	41,45	48,46
TELEFONO INALAMBRICO GIGASET A23	12/11/2015	27,00	(8,65)	18,35	21,45
DEKUBITO MONITORES BEHRINGER ESP	22/01/2016	464,00	(180,28)	283,72	-
DEKUBITO SOPORTES COLUMNA PROEL	22/01/2016	65,00	(25,25)	39,75	-
DEKUBITO PEDAL DE BOMBO PEACE P4	22/01/2016	34,00	(13,21)	20,79	-
DEKUBITO MICROFONO CAD AUDIO 12	22/01/2016	42,00	(16,32)	25,68	-
DEKUBITO MICROFONO CAD AUDIO 12	22/01/2016	42,00	(16,32)	25,68	-
DEKUBITO CALBE MICRO RED LINE XL	22/01/2016	8,00	(3,11)	4,89	-
DEKUBITO CABLE MICRO RED LINA XL	22/01/2016	8,00	(3,11)	4,89	-
DEKUBITO CABLE MICRO RED LINA XL	22/01/2016	8,00	(3,11)	4,89	-
DEKUBITO CABLE INSTRUMENTO RED L	22/01/2016	6,50	(2,53)	3,97	-
DEKUBITO CABLE INSTRUMENTO RED L	22/01/2016	6,50	(2,53)	3,97	-
DEKUBITO CABLE INSTRUMENTO RED L	22/01/2016	6,50	(2,53)	3,97	-
DEKUBITO BRAZO JIRAFÁ PREMIER	22/01/2016	20,00	(7,77)	12,23	-

ASOCIACIÓN VALENCIANA DE AYUDA A LA PARÁLISIS CEREBRAL  
Cuentas Anuales del ejercicio 2017

Descripción del elemento	Fecha de adquisición	Valor de Adquisición	Amortizaciones, Deterioro y otras partidas compensadoras	Valor Neto 31/12/2017	Bienes afectos a Subvención
DEKUBITO PLATO PAISTE 101 CRAS 1	22/01/2016	35,00	(13,60)	21,40	-
DEKUBITO MONITOR STAGG PMS12A 24	22/01/2016	220,00	(85,48)	134,52	-
SILLA SLAT C OPERATIVA	12/02/2016	277,70	(52,35)	225,35	-
SOPLETE POWERFIRE COMPACT+MAPP	18/02/2016	89,43	(41,79)	47,64	-
DEKUBITO - TAMBOR MILLENIUM 20"*	03/03/2016	76,52	(28,01)	48,51	-
DEKUBITO - PANDERETA NINO 518 (1	03/03/2016	22,96	(8,40)	14,56	-
DEKUBITO - PANDERETA NINO 518 (2	03/03/2016	22,96	(8,40)	14,56	-
DEKUBITO - PANDERETA NINO 518 (2	03/03/2016	22,96	(8,40)	14,56	-
LAVADORA BALY LF 3TS 873B 7 1000	04/03/2016	368,00	(100,90)	267,10	-
SECADORA SCHNEIDER SSE 71 EVACUA	04/03/2016	265,00	(72,66)	192,34	-
MICROONDAS ORBEGOZO MI 2015 20L	09/03/2016	59,00	(16,06)	42,94	-
LAVADORA BALY LF 3TS 873B 7 1000	19/05/2016	368,00	(89,44)	278,56	-
LAVAVAJILALS ZANUSSI R400140	27/05/2016	1.685,53	(269,40)	1.416,13	-
DESCALCIFICADOR LAVAVAJILLAS SEN	31/05/2016	148,98	(23,65)	125,33	-
TERMO NOFER-APARICI SIE-200	31/05/2016	365,42	(58,00)	307,42	-
TALADRO GSB 10.8 + 2 BAT + BOLSA	13/06/2016	180,29	(41,96)	138,33	-
DESBROZADORA HUSKVARNA 128R	19/06/2016	300,00	(69,10)	230,90	-
CAJA JIMBAO+SOPORTE+BASE	29/09/2016	180,00	(22,62)	157,38	-
PIE DE MICROFONO	29/09/2016	25,00	(3,14)	21,86	-
CORTINAS SEPARADORAS SENABRE	19/10/2016	2.317,15	(278,57)	2.038,58	-
LAVADORA BALY LF 3TS 873B 7 1000	19/10/2016	368,00	(66,36)	301,64	-
BATIDORA BOS MSM66110	04/11/2016	26,90	(6,23)	20,67	-
SANDWICHERA UFESA SW7800	04/11/2016	21,90	(5,07)	16,83	-
LICUADORA JATA LI585	04/11/2016	50,00	(11,58)	38,42	-
ALTAVOZ PORTATIL SYTECH SY-XTR 3	26/11/2016	186,12	(30,67)	155,45	-
PROCESADOR ALIMENTOS BOSCH MCM 6	20/12/2016	104,00	(10,74)	93,26	-
JUEGO LIMPIEZA TUBERIAS KARCHER	20/01/2017	84,95	(12,08)	72,87	-
BICI ADAPTADA FUN2GO	28/06/2017	5.500,00	(281,78)	5.218,22	-
BICI ADAPTADA DUET 3 MARCHAS	28/06/2017	3.300,00	(169,07)	3.130,93	-
SILLA OFICINA RD-930 FED	30/06/2017	119,19	(6,04)	113,15	-
SILLA OFICINA FORMULA NEGRA RECE	09/11/2017	115,00	(1,67)	113,33	-
CARRO SERVICIO 3 ESTANTES INOX R	15/03/2017	177,93	(14,23)	163,70	-
LAVADORA BALAY LF SENABRE 2017	07/06/2017	299,00	(25,56)	273,44	-
DVD LG DP 132 USB XICOTETS	18/09/2017	39,00	(1,68)	37,32	-
PROCESADOR ALIMENTOS PHILIPS HR7	17/02/2017	79,90	(10,45)	69,45	-
MICROONDAS TAURUS INTANT 20L BLA	13/09/2017	55,00	(2,49)	52,51	-
DVD LG DP 132 USB V.AGOSTO	18/09/2017	39,00	(1,68)	37,32	-
MICROONDAS NEVIR NVR 6224M 20L	25/10/2017	55,00	(1,54)	53,46	-
TELEFONO DECT PHILIPS D 1301 WA/	24/01/2017	19,90	(3,73)	16,17	-
DILLA OFICINA DR-930 GRIS DIRECC	28/02/2017	132,06	(11,11)	120,95	-
SILLA OFICINA RD-930 GRIS DUE	28/02/2017	132,06	(11,11)	120,95	-
VENTILADOR SALA PLANCHA FM F-50	15/07/2017	75,00	(5,24)	69,76	-

ASOCIACIÓN VALENCIANA DE AYUDA A LA PARÁLISIS CEREBRAL  
Cuentas Anuales del ejercicio 2017

Descripción del elemento	Fecha de adquisición	Valor de Adquisición	Amortizaciones, Deterioro y otras partidas compensadoras	Valor Neto 31/12/2017	Bienes afectos a Subvención
PARABAN CACTUS 1/2	17/07/2017	45,30	(2,09)	43,21	-
PARABAN CACTUS 2/2	17/07/2017	45,30	(2,09)	43,21	-
PARABAN AZULEJO BEIGE	17/07/2017	30,99	(1,43)	29,56	-
SECADORA PRIMER MODELO DS-23 G	20/02/2017	4.452,80	(576,42)	3.876,38	-
CORTAFIAMBRES TAURUS CUTMASTER M	22/09/2017	99,00	(4,11)	94,89	-
<b>Equipos para proceso de información</b>		<b>147.042,52</b>	<b>(130.955,95)</b>	<b>16.086,57</b>	<b>121.401,81</b>
EQUIPO INF. PAICV 2004	28/10/2004	1.469,00	(1.469,00)	-	-
EQUIP.INF.MELIANA 2005	22/04/2005	3.940,98	(3.940,98)	-	3.940,48
EQUIPO INF. ALFABEGUES 2005	28/04/2005	661,88	(661,88)	-	661,88
EQ.INF.+SCANER+IMPRES 2006	01/01/2006	3.033,26	(3.033,26)	-	-
EQUIPOS INF. ALFABEGUES 2006	29/09/2006	1.852,80	(1.852,80)	-	1.852,80
MATERIAL INFORMATICO SENABRE	02/10/2006	296,96	(296,96)	-	-
EQUIPO ACCESTIC ALFABEGUES 2007	17/12/2007	5.856,92	(5.856,92)	-	5.856,41
EQUIPO ACCESTIC SENABRE	17/12/2007	4.505,19	(4.505,19)	-	4.505,19
ORD.INTEL C2D E45002.2GHZ	31/01/2008	589,28	(589,28)	-	-
PC PORTATIL ES ASUS 901	26/09/2008	379,01	(379,01)	-	-
HP DX2400 MT E-2200 250/2GB.	30/10/2008	607,84	(607,84)	-	-
8 ORDENADOR+ 8 PANTALLA PLANA +	01/09/2009	7.675,23	(7.675,23)	-	12.639,33
2 ORDENADOR + 2 PANTALLA PLANA	01/09/2009	1.502,08	(1.502,08)	-	-
ORDENADOR ACER+CAMARA SONY+IMPRES	01/09/2009	1.228,80	(1.228,80)	-	-
ORDENADOR ACER+CAMARA SONY+DISCO	01/09/2009	1.129,90	(1.129,90)	-	-
ORDENADOR ACER+CAMARA SONY+DISCO	01/09/2009	1.129,90	(1.129,90)	-	-
ORDENADOR ACER+CAMARA DIG+IMPRES	01/09/2009	993,70	(993,70)	-	-
EQUIPOAM.INFORMATICO BALADRE	01/10/2009	4.185,62	(4.185,62)	-	4.185,62
EQUIPOAM.INFORMATICO XICOTETS	16/11/2009	2.349,88	(2.349,88)	-	2.349,88
3 ORDENADOR+ 3 PANTALLA PLANA C.	01/12/2009	2.253,12	(2.253,12)	-	-
2 ORDENADOR + 3 PANTALLA PLANA R	01/12/2009	1.675,50	(1.675,50)	-	-
EQUIPOAM.INFORMATICO ASOCIACION	01/01/2010	27.994,25	(27.994,25)	-	29.183,36
MULTIFUNCION COLOR RICOH MP C205	01/01/2010	4.756,00	(4.756,00)	-	4.756,00
EQUIPOAM.INFORMATICO TARONGERS	01/01/2010	4.317,14	(4.317,14)	-	4.714,10
ORDENADOR HP DC7900 SFF GRABADOR	22/02/2010	8.063,06	(8.063,06)	-	8.061,85
MONITOR 19' HP LA1951G	22/02/2010	2.081,04	(2.081,04)	-	2.080,73
SERVIDOR HP PROLIANT ML 150 G6 S	22/02/2010	888,51	(888,51)	-	888,38
MONITOR 22' HP COMPAQ LA2205WG	22/02/2010	221,31	(221,31)	-	221,28
DISCO DURO LOMEGA NETWORK STORAG	22/02/2010	214,30	(214,30)	-	214,27
DISCO DURO EXTERNO HDD 250GB	22/02/2010	142,54	(142,54)	-	142,52
HP LASER P1505N VICEN	26/02/2010	259,49	(259,49)	-	262,97
MATERIAL Y ACCES ADAPT.ORDENADOR	30/06/2010	1.684,11	(1.684,11)	-	1.683,85
MATERIAL Y ACCES ADAPT.ORDENADOR	30/06/2010	351,42	(351,42)	-	-
MATERIAL Y ACCES ADAPT.ORDENADOR	30/06/2010	323,11	(323,11)	-	323,06
MATERIAL Y ACCES ADAPT.ORDENADOR	30/06/2010	142,35	(142,35)	-	493,70
CONMUTADOR JELLY BEAMER Y BOARD	20/09/2010	1.019,01	(1.019,01)	-	1.018,86

ASOCIACIÓN VALENCIANA DE AYUDA A LA PARÁLISIS CEREBRAL  
Cuentas Anuales del ejercicio 2017

Descripción del elemento	Fecha de adquisición	Valor de Adquisición	Amortizaciones, Deterioro y otras partidas compensadoras	Valor Neto 31/12/2017	Bienes afectos a Subvención
MOUSE TIPO TOUCH PAD	22/09/2010	127,56	(127,56)	-	127,54
ORDENADOR HP 620 P T 4400/2.2GHZ	14/10/2010	599,55	(599,55)	-	599,46
SISTEMA 9 ALTAVOCES ORD+ 4 CAMAR	14/10/2010	331,10	(331,10)	-	331,05
CONSOLA WII BALADRE (IBERCAJA)	16/02/2011	269,00	(269,00)	-	269,00
SERVIDOR VPN SENABRE	01/06/2012	266,68	(266,68)	-	259,74
TABLETS PROY. PANENES	28/06/2012	1.891,29	(1.891,29)	-	1.772,45
TABLET SAHARA NETSLATE A230T	13/07/2012	3.422,00	(3.422,00)	-	3.422,00
MANDO PAR PC	13/07/2012	982,64	(982,64)	-	982,64
ACER ICONIA 10,1 W500 CON TECLAD	13/07/2012	822,46	(822,46)	-	822,46
MORDAZA DE SUJECION EN SILLA	13/07/2012	786,11	(786,11)	-	786,11
ADAPTACION JOYSTICK/SILLA	13/07/2012	534,60	(534,60)	-	534,60
SISTEMA PARA CONMUTAR SILLA MOTO	13/07/2012	453,60	(453,60)	-	453,60
ALIMENTADOR UNIVERSAL PARA PORTA	13/07/2012	429,06	(429,06)	-	429,06
INSTALACION PROYECTO ASPACENET	13/07/2012	371,70	(371,70)	-	371,70
MOUSE USB CON DOS BOTONES ADAPTA	13/07/2012	155,88	(155,88)	-	155,88
SIMPLYWORKS SWITCH 125	13/07/2012	108,09	(108,09)	-	108,09
SIMPLYWORKS CONTROL	13/07/2012	108,09	(108,09)	-	108,09
CONMUTADOR DE VARILLA	13/07/2012	95,73	(95,73)	-	95,73
BANDEJA GRANDE CON GRAPAS DE SUJ	13/07/2012	94,99	(94,99)	-	94,99
ADAPTADOR USB PARA DOS CONMUTADO	13/07/2012	49,13	(49,13)	-	49,13
ENROLLABLE OSLO Y RIEL	16/07/2012	1.712,60	(1.712,60)	-	1.712,60
HP 600 B MICROROTRE	27/09/2012	1.989,39	(1.989,39)	-	1.721,53
MONITOR LCD HP VALUE 2311X	27/09/2012	1.009,49	(1.009,49)	-	873,57
IMP. HP LASERJET PRO 400 COLOR M	28/11/2012	730,85	(730,85)	-	632,45
SERV HP DL580G2 INTEL XEON	07/02/2014	126,19	(123,00)	3,19	-
CPU DELL OPTILEX GX620 INTEL DUA	07/02/2014	106,34	(103,66)	2,68	-
AURICULAR PLANTRONIC C65	07/02/2014	100,25	(58,64)	41,61	-
CPU DELL OPTILEX GC280 INTEL P4	07/02/2014	69,47	(67,72)	1,75	-
CPU IBM THINKCENTRE 8189 INTEL	07/02/2014	69,47	(67,72)	1,75	-
IMPRESORA RICOH AFICIO SP 100SU	27/02/2014	52,32	(50,28)	2,04	-
IMPRESORA HP LASERJET PRO 300 M3	18/06/2014	375,58	(332,38)	43,20	368,77
CPU HP COMPAQ 800 ELITE	18/06/2014	189,50	(167,71)	21,79	-
CPU HP COMPAQ 8000 ELITE	18/06/2014	189,50	(167,71)	21,79	-
CPU HP COMPAQ 8000 ELITE	18/06/2014	189,50	(167,71)	21,79	-
TFT HP LE1711 17"	18/06/2014	53,41	(47,26)	6,15	-
TFT HP LE1711 17"	18/06/2014	53,41	(47,26)	6,15	-
TFT HP LE1711 17"	18/06/2014	53,41	(47,26)	6,15	-
TFT HP LE1711 17"	18/06/2014	53,40	(47,26)	6,14	-
PROYECTOR ACER X113	26/06/2014	284,00	(249,57)	34,43	0,00
HEADSET INCL.MICROFONO SALA RADI	26/06/2014	24,99	(14,49)	10,50	16,44
PROYECTOR ACER X113	27/06/2014	284,00	(249,76)	34,24	281,63
P.TACTIL+AND.BOX HANNES G HT231HP	27/06/2014	255,31	(224,37)	30,94	250,68

ASOCIACIÓN VALENCIANA DE AYUDA A LA PARÁLISIS CEREBRAL  
Cuentas Anuales del ejercicio 2017

Descripción del elemento	Fecha de adquisición	Valor de Adquisición	Amortizaciones, Deterioro y otras partidas compensadoras	Valor Neto 31/12/2017	Bienes afectos a Subvención
P.TACTIL+AND.BOX HANNS G HT231HP	27/06/2014	255,31	(224,37)	30,94	-
P.TACTIL HANNS G HT231HPB	27/06/2014	199,05	(174,91)	24,14	-
P.TACTIL HANNS G HT231HPB	27/06/2014	199,04	(174,91)	24,13	-
SERVIDOR LINUX JMO	17/11/2014	491,47	(191,86)	299,61	-
PROYECTOR BENQ MS504	17/11/2014	289,00	(112,84)	176,16	-
TABLET BQ EDISON 3 + CASE + PROT	24/11/2014	227,70	(176,72)	50,98	227,70
JOYSTICK ACCESIBRLE BJOY RING WI	26/11/2014	760,76	(589,33)	171,43	760,76
EQUIPO FOTO TALLER DI PATATA	27/11/2014	374,65	(231,98)	142,67	-
SIST.POSICIONAMIENTO TABLETS FLE	27/11/2014	204,82	(158,54)	46,28	204,82
SIST.POSICIONAMIENTO TABLETS FLE	28/11/2014	99,00	(76,56)	22,44	99,00
SERVIDOR JOOMLA JMO	20/01/2015	625,76	(461,18)	164,58	-
PORTATIL DELL E4200 INFORMATICA	28/01/2015	189,37	(138,52)	50,85	-
PORTATIL DELL LATTITUDE E6400	28/01/2015	189,36	(138,52)	50,84	-
IMPRESORA HP COLOR LASERJET PRO	28/02/2015	390,78	(277,58)	113,20	-
TABLET D01TB0202 V.AGOSTO	04/05/2015	89,99	(59,92)	30,07	-
SERVIDOR COPIAS V.AGOSTO	05/06/2015	664,20	(342,11)	322,09	-
SERVIDOR COPIA SEGURIDAD ALFABEG	05/06/2015	664,19	(342,11)	322,08	-
BJOY RING L ASPACENET 2015 (1/2)	01/07/2015	463,76	(232,26)	231,50	463,76
BJOY RING L ASPACENET 2015 (2/2)	01/07/2015	463,76	(232,26)	231,50	463,76
ORD. LENOVO THINCENTRE E50 INTEL	24/07/2015	260,95	(63,71)	197,24	-
SOPORTER XGRIP POSICIONAM. TABLE	27/07/2015	186,70	(90,84)	95,86	186,70
TABLET BQ TESIA 2 W8 BLACK	31/07/2015	233,91	(113,30)	120,61	233,91
MANFROTTO 244N VARIABLE FRICTION	03/09/2015	184,00	(85,70)	98,30	184,00
MANFROTTO 035 SUPERCLAMP	03/09/2015	31,00	(14,44)	16,56	31,00
SWITCH 24 P	23/09/2015	49,99	(14,21)	35,78	-
ROUTER N300 TP LINKÇ	23/09/2015	21,30	(6,05)	15,25	-
CPU HP COMPAQ 8000 ELITE	05/10/2015	189,50	(106,18)	83,32	124,64
MESA MEZCLADDORA SALA RADIO	05/10/2015	133,90	(45,02)	88,88	88,07
HERCULES 4780730 DJ CONTROL SALA	05/10/2015	84,90	(28,55)	56,35	55,84
ALTAVOCES SALA DE RADIO JMO	05/10/2015	74,00	(24,88)	49,12	48,67
MESA DJ HERCULES 4780505 SALA RA	05/10/2015	59,90	(20,15)	39,75	39,40
CABLEADO SALA RADIO	05/10/2015	51,32	(17,26)	34,06	33,76
GRABADORA PHILLIPS DVT SALA RADIO	05/10/2015	39,90	(13,42)	26,48	26,24
MICROFONOS CORBATA SALA RADIO	05/10/2015	31,77	(10,69)	21,08	20,90
AURICULARES HIFI SALA RADIO	05/10/2015	20,99	(7,06)	13,93	13,81
CPU PB IMDS2190 4G (1)	06/11/2015	269,00	(144,82)	124,18	214,31
CPU PB IMDS2190 4G (2)	06/11/2015	269,00	(144,82)	124,18	214,31
MOUSE USB CON RATON ADAPTADO	09/11/2015	29,70	(9,57)	20,13	23,60
SERVIDOR SENABRE INTEL CORE I5	10/11/2015	538,60	(288,48)	250,12	419,46
CPU DELL 9900 INTEL CORE I5 4TXT	10/11/2015	349,69	(187,29)	162,40	272,34
CPU DELL 9900 INTEL CORE I5 9RXT	10/11/2015	349,69	(187,29)	162,40	272,34
CPU DELL 9900 INTEL CORE I5 BRXT	10/11/2015	349,69	(187,29)	162,40	272,34
CPU DELL 9900 INTEL CORE I5 GRXT	10/11/2015	349,69	(187,29)	162,40	272,34

ASOCIACIÓN VALENCIANA DE AYUDA A LA PARÁLISIS CEREBRAL  
Cuentas Anuales del ejercicio 2017

Descripción del elemento	Fecha de adquisición	Valor de Adquisición	Amortizaciones, Deterioro y otras partidas compensadoras	Valor Neto 31/12/2017	Bienes afectos a Subvención
CPU DELL 9900 INTEL CORE I5 GTXT	10/11/2015	349,69	(187,29)	162,40	272,34
CPU DELL 990 INTEL CORE I5 5VXT4	10/11/2015	349,69	(187,29)	162,40	273,81
CPU DELL 990 INTEL CORE I5 6XXT4	10/11/2015	349,69	(187,29)	162,40	273,81
CPU DELL 990 INTEL CORE I5 8VXT4	10/11/2015	349,69	(187,29)	162,40	273,81
CPU DELL 990 INTEL CORE I5 JRXT4	10/11/2015	349,69	(187,29)	162,40	273,81
CPU DELL 990 INTEL CORE I5 JWXT4	10/11/2015	349,69	(187,29)	162,40	273,81
PORTATIL DELL LATITUDE 2100 JJN7	10/11/2015	295,24	(158,14)	137,10	212,75
PORTATIL DELL LATITUDE 2100 CLN7	10/11/2015	228,69	(122,48)	106,21	178,10
CPU DELL LATITUDE 2100 82P78M1	10/11/2015	228,69	(122,48)	106,21	179,07
CPU DELL LATITUDE 2100 GJP78M1	10/11/2015	228,69	(122,48)	106,21	179,07
TABLET LENOVO A7600 HJH0YP21	10/11/2015	134,00	(71,77)	62,23	96,56
TABLET LENOVO A7600 HJH0YP1P	10/11/2015	134,00	(71,77)	62,23	96,56
TABLET LENOVO A7600 HJH0YNZZ	10/11/2015	134,00	(71,77)	62,23	96,56
GOOGLE CHROMECAST 2	10/11/2015	39,05	(20,91)	18,14	31,02
RATON INALAMBRICO LOGITECH 910-0	10/11/2015	14,99	(4,82)	10,17	11,91
MATERIAL INSTALACION CIBERCAFE	11/11/2015	113,87	(24,37)	89,50	90,47
MATERIAL RATONES ADAPTADOS	11/11/2015	44,23	(23,67)	20,56	34,45
ALTAVOCES LOGITECH 1	11/11/2015	28,99	(6,21)	22,78	20,89
ALTAVOCES LOGITECH 2	11/11/2015	28,99	(6,21)	22,78	20,89
ALTAVOCES LOGITECH 3	11/11/2015	28,99	(6,21)	22,78	20,89
ALTAVOCES LOGITECH 1	11/11/2015	28,99	(6,21)	22,78	22,70
ALTAVOCES LOGITECH 2	11/11/2015	28,99	(6,21)	22,78	22,70
ALTAVOCES LOGITECH 3	11/11/2015	28,99	(6,21)	22,78	22,70
CPU DELL 990 INTER CORE I5 8SXT4	12/11/2015	361,79	(193,29)	168,50	260,71
CPU DELL 990 INTER CORE I5 BVXT4	12/11/2015	361,79	(193,29)	168,50	260,71
CPU DELL 990 INTER CORE I5 GSXT4	12/11/2015	361,79	(193,29)	168,50	260,71
CPU DELL 990 INTEL CORE I5 3TXT4	12/11/2015	361,79	(193,29)	168,50	283,28
CPU DELL 990 INTEL CORE I5 CWXT4	12/11/2015	361,79	(193,29)	168,50	283,28
IMPRESORA HP LASERJET PRO MFP M2	12/11/2015	206,04	(66,05)	139,99	163,70
IMPRESORA HP LASERJET PRO MFP M2	12/11/2015	206,04	(66,05)	139,99	163,70
IMPRESORA HP LASERJET PRO MFP M	12/11/2015	206,04	(66,05)	139,99	163,70
CPU HP T5745 INTEL ATOM CZC0238D	12/11/2015	59,09	(31,56)	27,53	46,02
CPU HP T5745 INTEL ATOM CZC0237S	12/11/2015	59,09	(31,56)	27,53	46,02
CPU HP T5745 INTEL ATOM CZC0237Z	12/11/2015	59,09	(31,56)	27,53	46,02
CPU HP T5745 INTEL ATOM CZC0273N	12/11/2015	59,09	(31,56)	27,53	46,02
CPU HP T5745 INTEL ATOM CZC03302	12/11/2015	59,09	(31,56)	27,53	46,02
CPU HP T5745 INTEL ATOM CZC03302	12/11/2015	59,08	(31,56)	27,52	46,01
TFT HP L1710 172 3CQ9273PY3	12/11/2015	35,09	(18,74)	16,35	27,33
TFT HP L1710 172 CNC748PX83	12/11/2015	35,09	(18,74)	16,35	27,33
TFT HP L1710 172 CNC930Q58L	12/11/2015	35,09	(18,74)	16,35	27,33
TFT HP L1710 172 CNC930Q58T	12/11/2015	35,09	(18,74)	16,35	27,33
TFT HP L1710 172 CNC930Q6Z1	12/11/2015	35,09	(18,74)	16,35	27,33

ASOCIACIÓN VALENCIANA DE AYUDA A LA PARÁLISIS CEREBRAL  
Cuentas Anuales del ejercicio 2017

Descripción del elemento	Fecha de adquisición	Valor de Adquisición	Amortizaciones, Deterioro y otras partidas compensadoras	Valor Neto 31/12/2017	Bienes afectos a Subvención
TFT HP L1710 172 CNC930QDNW	12/11/2015	35,09	(18,74)	16,35	27,33
TFT HP L1710 172 CNC930QNDW	12/11/2015	35,09	(18,74)	16,35	27,33
TFT HP L1710 172 CNC930QDT3	12/11/2015	35,09	(18,74)	16,35	27,33
TFT HP L1710 172 CNC930QDYP	12/11/2015	35,09	(18,74)	16,35	27,33
TFT HP L1710 172 CNC930QF5K	12/11/2015	35,09	(18,74)	16,35	27,33
TARJETA SONIDO EMINENT EWENT	12/11/2015	19,17	(10,24)	8,93	15,23
TELEFONO GESOLocalizador MIMOV	10/05/2016	149,00	(49,02)	99,98	-
PORTATIL 2EN1 10-N107 NS 8898949	16/06/2016	299,00	(92,31)	206,69	299,00
PORTATIL 2EN1 10-N107 NS (II)	24/06/2016	299,00	(91,01)	207,99	299,00
FUNDA CASE LOGIC ARCA 10"	26/07/2016	24,99	(7,17)	17,82	24,99
FUNDA SAMSONITE 58129-1062 SLEEV	29/07/2016	17,99	(5,13)	12,86	17,99
ORDENADOR ASUS T100HA-FU031T	28/09/2016	349,00	(87,92)	261,08	349,00
CPU DELL OPTILEX 760 303666	05/10/2016	163,15	(40,48)	122,67	-
CPU DELL OPTILEX 303679	05/10/2016	163,15	(40,48)	122,67	-
CPU DELL OPTILEX 303725	05/10/2016	163,15	(40,48)	122,67	-
CPU DELL OPTILEX 303878	05/10/2016	163,15	(40,48)	122,67	-
CPU DELL OPTILEX 303882	05/10/2016	163,15	(40,48)	122,67	-
CPU DELL OPTILEX 318143	05/10/2016	163,14	(40,48)	122,66	-
PORTATIL TND HP ELITEBOOK CZC141	05/10/2016	368,45	(91,41)	277,04	368,45
PORTATIL TND HP CZC1424FPG	05/10/2016	368,44	(91,41)	277,03	-
FUNDA CASE LOGIC HUXS111B-FDA HU	25/10/2016	24,99	(5,93)	19,06	24,99
DISCO DURO 2TB TOSHIBA DT01ACA20	18/01/2017	167,61	(39,95)	127,66	-
DISCO DURO SSD OXZ VTR 180-25SAT	17/01/2017	79,00	(18,88)	60,12	-
SERVIDOR DOMINIO Y COPIA HP Z400	13/01/2017	476,74	(115,27)	361,47	-
SWITCH HP 2530-24G 24 PUERTOS XI	26/05/2017	122,60	(18,47)	104,13	-
PORTATIL LENOVO THINKPAD X220 I5	26/05/2017	404,96	(61,02)	343,94	-
PIZARRA DIGITAL SMART BOARD	01/03/2017	1.700,00	(213,78)	1.486,22	1.700,00
UNIDAD NAS WESTERN DIGITAL CLOUD	02/03/2017	288,00	(48,13)	239,87	-
CPU WRK HP Z400 INTEL XEON CZC10	26/05/2017	447,70	(67,46)	380,24	-
SWITCH HP 2530-24G 24 PUERTOS AL	26/05/2017	122,40	(18,44)	103,96	-
CPU WRK HP Z400 INTEL XEON CZC10	26/05/2017	445,09	(67,07)	378,02	-
CPU DELL OPTILEX 990 INTEL I5 1	26/05/2017	280,96	(42,34)	238,62	-
CPU DELL OPTILEX 990 INTEL I5 2	26/05/2017	280,96	(42,34)	238,62	-
CPU DELL OPTILEX 990 INTEL I5 7	26/05/2017	280,96	(42,34)	238,62	-
CPU DELL OPTILEX 990 INTEL I5 9	26/05/2017	280,96	(42,34)	238,62	-
CPU DELL OPTILEX 990 INTEL I5 1	26/05/2017	280,97	(42,34)	238,63	-
IMPRESORA BROTHER ENFERMERIA DCP	23/10/2017	208,47	(10,00)	198,47	-
PROYECTOR SALA MULTIUSOS EPSON E	19/01/2017	629,00	(89,70)	539,30	-
<b>Elementos de transporte</b>		<b>29.998,63</b>	<b>(14.320,44)</b>	<b>15.678,19</b>	<b>29.998,63</b>
FORD TRANSIT 1084JBW	07/01/2015	29.998,63	(14.320,44)	15.678,19	29.998,63

ASOCIACIÓN VALENCIANA DE AYUDA A LA PARÁLISIS CEREBRAL  
Cuentas Anuales del ejercicio 2017

Descripción del elemento	Fecha de adquisición	Valor de Adquisición	Amortizaciones, Deterioro y otras partidas compensadoras	Valor Neto 31/12/2017	Bienes afectos a Subvención
<b>Otro inmovilizado material</b>		<b>520.289,77</b>	<b>(407.086,27)</b>	<b>113.203,50</b>	<b>455.008,72</b>
CAMILLA REHABILITACION	01/01/2000	352,19	(352,19)	-	-
OTRO INMOV. MATERIAL 2000 BAÑERA	27/07/2000	31.783,36	(31.783,36)	-	-
EQUIP MUSICOTERAPIA 2003	26/05/2003	1.971,70	(1.971,70)	-	-
MATERIAL REHABILITACION ALFABEGU	01/09/2003	17.785,45	(17.785,45)	-	18.104,19
EQUIP.TALLER DE PRENSA 2003	27/11/2003	13.403,14	(13.403,14)	-	-
PUERTAS CENTRO SENABRE 2005	06/06/2005	11.867,92	(11.867,92)	-	11.919,05
TOLDOS CORRERIZOS	17/06/2005	7.014,01	(7.014,01)	-	7.014,01
ARNESES DE TRANSPORTE	27/06/2005	9.262,62	(9.262,62)	-	6.642,90
VINILO VENTANAS SENABRE 2005	21/09/2005	698,78	(698,78)	-	701,79
AIRE ACONDICIONADO, CEI SL	01/01/2006	1.102,00	(1.102,00)	-	1.102,00
ADECUACION CENTRO SENABRE 2006	20/09/2006	7.347,50	(7.347,50)	-	11.635,29
A/A DAIKIN INVERTER 3500-MELIANA	11/02/2009	2.827,38	(2.827,38)	-	-
ARMARIO METALICO PLAN DE EMERGEN	10/09/2009	328,69	(328,69)	-	326,37
MATERIAL EDUCATIVO Y JUGUETES XI	01/10/2009	7.484,26	(7.484,26)	-	7.484,26
VINILADO Y SEÑALETICA ASOCIACION	01/10/2009	7.335,84	(4.842,88)	2.492,96	7.335,84
CORTINAS ENROLLABLES OFICINAS	01/10/2009	6.600,00	(5.446,36)	1.153,64	6.553,38
TOLDOS XICOTETS	30/10/2009	8.640,00	(7.061,13)	1.578,87	8.746,81
CORTINAS SALA POLIVALENTE	01/11/2009	37.166,00	(30.353,93)	6.812,07	37.166,00
JARDINERIA RESID Y CENTRO DE DIA	01/11/2009	28.890,64	(23.595,31)	5.295,33	28.890,64
SILLA+BIPEDESTADOR+ACCESOR XICOT	16/11/2009	28.401,45	(23.079,14)	5.322,31	28.401,45
MATERIAL ORTOPEDICO BALADRE	16/11/2009	25.717,83	(20.898,32)	4.819,51	26.127,53
MATERIAL ORTOPEDICO TARONGERS	16/11/2009	22.384,92	(18.190,03)	4.194,89	22.384,92
GRUA HIDRAUL+ELEC+ACCESORIOS	16/11/2009	10.979,96	(8.922,38)	2.057,58	10.979,96
CORTINAS ENROLLABLES RESIDENCIA	22/11/2009	19.627,00	(15.916,69)	3.710,31	19.488,37
COLCHAS Y MANTAS RESIDENCIA	22/11/2009	1.396,64	(1.132,59)	264,05	-
CAMILLA 2 CUERPOS ALTURA REGULAB	24/11/2009	571,70	(463,31)	108,39	-
ROPA DE CAMA PROTECTORA	04/01/2010	7.120,44	(5.690,47)	1.429,97	7.119,38
CARRO LENCERIA ACERO INOX	04/01/2010	719,20	(564,93)	154,27	719,09
CARRO ROPA SUCIA ACERO INOX	04/01/2010	487,20	(382,69)	104,51	487,13
BASE RODANTE COMPLETA CON CUBETA	04/01/2010	427,10	(335,48)	91,62	427,05
RADIO CD	05/01/2010	339,00	(339,00)	-	-
CORTINAS ENROLLABLES OFICINAS	13/01/2010	1.617,04	(1.288,28)	328,76	1.616,80
CARRO MEDICACION SEMANAL + 26 BA	29/01/2010	1.854,74	(1.469,53)	385,21	1.854,46
CORTINAJES P.BAJA Y COMEDOR	19/02/2010	8.925,92	(7.020,89)	1.905,03	8.924,59
MAQUINA DE COSER BL Y VAPORETO L	23/02/2010	834,95	(655,88)	179,07	834,83
GRUA SUNRISE Y CAMILLA BOBATH	05/03/2010	1.129,05	(883,79)	245,26	1.128,88
SILLA RIFTON WC TG	06/03/2010	1.598,80	(1.251,01)	347,79	1.598,56
CAMILLA HIDRAULICA BOBATH 100*18	06/03/2010	1.372,20	(1.073,70)	298,50	1.372,00
ESTANTERIAS MECALUX ALMACEN LIMP	10/03/2010	2.034,64	(1.589,78)	444,86	2.034,34
CARRO TRES BANDEJAS NUMATIC XC 1	23/03/2010	235,22	(235,22)	-	235,18
CARRO TRES BANDEJAS NUMATIC XC 1	23/03/2010	235,22	(235,22)	-	235,18



ASOCIACIÓN VALENCIANA DE AYUDA A LA PARÁLISIS CEREBRAL  
Cuentas Anuales del ejercicio 2017

Descripción del elemento	Fecha de adquisición	Valor de Adquisición	Amortizaciones, Deterioro y otras partidas compensadoras	Valor Neto 31/12/2017	Bienes afectos a Subvención
MACETAS GRANDES AUTORIEGO	31/03/2010	1.070,65	(799,24)	271,41	1.070,49
PARQUE PLEGABLE	20/04/2010	486,57	(374,75)	111,82	486,50
AURICULARES INALAMBRICOS	21/04/2010	2.011,44	(1.548,50)	462,94	1.675,94
CARRO LENCERIA C/CUBETA 250L	30/04/2010	582,32	(446,85)	135,47	582,23
CARRO LENCERIA C/CUBETA 250L	30/04/2010	291,16	(223,47)	67,69	291,12
RESTO MATERIAL REHABIL 2010	07/05/2010	3.009,60	(2.123,54)	886,06	3.009,15
CAMILLA HIDRAULICA BOBATH 100*18	07/05/2010	2.347,90	(1.797,35)	550,55	2.347,55
CAMILLA HIDRAULICA 2 CUERPOS	07/05/2010	1.685,00	(1.289,83)	395,17	1.684,75
RESTO MATERIAL REHABIL 2010	07/05/2010	1.615,50	(1.236,63)	378,87	1.615,26
MATERIAL REHABILITACION 2010	07/05/2010	1.569,46	(1.201,42)	368,04	1.569,23
CARRO PORTACOLCHINETAS 1 + CARRO	07/05/2010	1.422,80	(1.089,13)	333,67	1.422,59
CAMILLA BOBATH ELECTRICA 120X185	07/05/2010	1.389,50	(1.063,63)	325,87	1.389,29
CAMILLA HIDRAULICA BOBATH 100*18	07/05/2010	1.345,35	(1.029,81)	315,54	1.345,15
CAMILLA HIDRAULICA 2 CUERPOS	07/05/2010	1.173,95	(898,60)	275,35	1.173,78
BIPEDESTADOR FIJO T.M VIRMEDIC	07/05/2010	1.122,70	(859,40)	263,30	1.122,53
CAMILLA ELECTRICA 2 CUERPOS	07/05/2010	1.110,00	(849,68)	260,32	1.109,83
TABLA POSICIONADOR ADULTO	07/05/2010	1.033,35	(790,97)	242,38	1.033,20
RESTO MATERIAL REHABIL 2010	07/05/2010	920,65	(704,70)	215,95	920,51
MULTIPOSICIONADOR ADULTO	07/05/2010	569,90	(436,24)	133,66	569,82
TABLA DE TRANSFERENCIA GLIDER	07/05/2010	544,00	(416,42)	127,58	543,92
POSICION.LATERAL ADULTOS	07/05/2010	391,10	(299,38)	91,72	391,04
VAPORETO+ASPIRADOR HEPA	18/05/2010	998,00	(760,87)	237,13	997,85
VAPORETO+ASPIRADOR HEPA	18/05/2010	529,00	(403,42)	125,58	528,92
CAJETIN PORTALLAVES	29/06/2010	167,04	(167,04)	-	167,02
COLUMPIO JARDIN Y ASIEN TO	30/06/2010	372,60	(279,71)	92,89	372,64
TOALLAS ALGODON CON LOGO BORDADO	08/07/2010	86,93	(86,93)	0,00	86,92
JUEGO MUELLE, VALLADO Y PUERTA	15/07/2010	1.963,00	(1.465,53)	497,47	1.962,71
CORTINAS ENROLLABLES PASILLO ADM	02/08/2010	2.771,97	(2.055,84)	716,13	2.771,56
FREGADORA AUTOMATICA	15/09/2010	4.496,66	(3.936,86)	559,80	4.495,99
CARRO ROPA HUMEDA B-80	16/09/2010	580,56	(423,44)	157,12	580,47
TOLDO XICOTETS	24/09/2010	1.062,00	(772,20)	289,80	1.061,84
GRIGORIFICO DOS PUERTAS	29/09/2010	299,00	(217,00)	82,00	298,96
SILLAS AUTOBUS XICOTETS	03/11/2010	3.496,50	(3.496,50)	0,00	3.495,98
MANDO,RECEPTOR Y PULSADOR PUERTA	10/11/2010	206,91	(147,78)	59,13	206,88
TRITURADOR TR-250	29/11/2010	245,74	(174,21)	71,53	245,70
EQUIPO CLIMATIZACION MOD.SPLIT S	30/11/2010	3.714,64	(2.632,79)	1.081,85	3.714,09
TATAMI-FORRADO DE PARED	30/11/2010	1.673,30	(1.185,98)	487,32	1.673,05
CONTENEDORES RECICLAJE	30/11/2010	752,09	(539,65)	212,44	751,98
COLCHON EVACUACION RESQMAT	30/11/2010	390,71	(390,71)	-	390,66
MICROONDAS ANTIBACTERIAS	02/12/2010	129,00	(91,36)	37,64	128,98
MATERIAL ORTOPEDIA RESIDENCIA	04/12/2010	5.222,35	(5.222,35)	-	5.221,57
CARRO DE LAVADOR HIDRAULICO	04/12/2010	1.917,76	(1.917,76)	-	1.917,48

ASOCIACIÓN VALENCIANA DE AYUDA A LA PARÁLISIS CEREBRAL  
Cuentas Anuales del ejercicio 2017

Descripción del elemento	Fecha de adquisición	Valor de Adquisición	Amortizaciones, Deterioro y otras partidas compensadoras	Valor Neto 31/12/2017	Bienes afectos a Subvención
CAMILLA ELECTRICA BOBATH 100*185	04/12/2010	1.345,40	(1.345,40)	-	1.345,20
GRUA ELECTRICA 175 KG VIRMEDIC	04/12/2010	1.056,50	(1.056,50)	-	1.056,34
MATERIAL ORTOPEDIA	04/12/2010	964,86	(964,86)	-	964,72
MATERIAL ORTOPEDIA	04/12/2010	386,05	(386,05)	-	385,99
SALA MULTISENSORIAL BALADRE	07/12/2010	3.006,34	(2.125,00)	881,34	3.005,89
SILLA+BIPEDESTADOR+ACCESOR XICOT	09/12/2010	7.282,28	(5.143,50)	2.138,78	8.789,68
SEÑALETICA RESIDENCIA	09/12/2010	5.020,10	(3.545,70)	1.474,40	5.019,35
CORTINAS ADMINISTRACION	09/12/2010	698,84	(493,56)	205,28	698,84
FAJA TRABAJO + ROLLO ANTIDESLIZ	13/12/2010	373,60	(131,73)	241,87	373,54
CONMUTADOR SPEC + BASE TELEFONIC	14/12/2010	1.347,65	(950,04)	397,61	1.347,45
DVD+AURICULARES+DISC	14/12/2010	383,61	(383,61)	-	383,55
CONTENEDORES Y PAPELERAS TARONGE	01/01/2011	1.810,65	(1.267,49)	543,16	1.810,65
MATERIAL SEM JMO BJ ADAPTACIONES	11/07/2012	16.149,69	(13.263,91)	2.885,78	15.970,11
MATERIA SEM JMO CESPEDES	24/07/2012	357,74	(291,90)	65,84	353,76
MATERIAL SEM SENABRE FUNDOSA	01/09/2012	8.746,44	(6.997,17)	1.749,27	7.286,98
MATERIAL SEM SENABRE TAMDEM	01/09/2012	3.726,00	(2.980,80)	745,20	3.104,27
MATERIAL SEM SENABRE BJ	01/09/2012	2.471,21	(1.976,96)	494,25	2.058,85
MATERIAL SEM SENABRE DECATHLON	01/09/2012	59,90	(47,95)	11,95	49,90
CINTA DE CORRER PF 750 REGULAR	26/06/2014	699,95	(492,46)	207,49	540,54
TRICICLO 20" 5 VELOCIDADES	01/07/2014	594,95	(416,95)	178,00	459,46
SALA ESTIMULACION V.AGOSTO 2014	03/07/2014	1.092,40	(382,19)	710,21	1.092,40
DISCOS GIRATORIOS AYUDAS DINAMIC	28/07/2014	90,00	(77,18)	12,82	-
PULSIOXIMETRO MD3000I	11/11/2014	219,00	(137,52)	81,48	-
ARNESES SUNRISE SL 1006 TALLA L	12/11/2014	326,97	(153,87)	173,10	-
EQUIPO AUDIO SALA MULTISENSORIAL	12/11/2014	317,35	(199,10)	118,25	311,59
ARNESES 155 L XL	21/11/2014	369,60	(172,55)	197,05	-
MATERIAL PISCINA V.AGOSTO	09/12/2014	511,92	(313,59)	198,33	477,26
MATERIAL PISCINA ESCOLES	09/12/2014	155,07	(94,98)	60,09	144,57
MATERIAL PISCINA ALFABEGUES	09/12/2014	108,89	(66,71)	42,18	101,52
MATERIAL PISCINA TAR/BAL	09/12/2014	82,22	(50,36)	31,86	76,65
MALETIN PRIMEROS AUXILIOS	30/12/2014	612,15	(275,96)	336,19	-
CARRO DE DUCHA HIDRAULICO AB66	11/02/2015	1.650,00	(952,93)	697,07	1.650,00
BIPEDESTADOR POSTURAL CASTOR	11/06/2015	2.109,32	(1.079,50)	1.029,82	2.109,32
BRUA ELECTRICA ALEHOP 175	11/06/2015	1.709,02	(874,63)	834,39	1.709,02
CAMILLA ELECTRICA C-425	11/06/2015	1.294,70	(662,60)	632,10	1.294,70
GRUA BASICA E-130	11/06/2015	1.126,40	(576,47)	549,93	1.126,40
POSICIONADORES VCP08	11/06/2015	353,91	(181,12)	172,79	353,91
POSICIONADORES VCP11	11/06/2015	287,10	(146,93)	140,17	287,10
POSICIONADORES VCP09	11/06/2015	282,15	(144,40)	137,75	282,15
REPOSACABEZAS CASTOR	11/06/2015	163,35	(83,60)	79,75	163,35
POSICIONADOR VCP12	11/06/2015	143,55	(73,47)	70,08	143,55
POSICIONADORS VCP07	11/06/2015	133,65	(68,40)	65,25	133,65

ASOCIACIÓN VALENCIANA DE AYUDA A LA PARÁLISIS CEREBRAL  
Cuentas Anuales del ejercicio 2017

Descripción del elemento	Fecha de adquisición	Valor de Adquisición	Amortizaciones, Deterioro y otras partidas compensadoras	Valor Neto 31/12/2017	Bienes afectos a Subvención
POSICIONADORES VCP04	11/06/2015	127,05	(65,02)	62,03	127,05
POSICIONADORES VCP01	11/06/2015	123,75	(63,33)	60,42	123,75
POSICIONADORES VCP03	11/06/2015	103,95	(53,20)	50,75	103,95
POSICIONADORES VCP05	11/06/2015	103,95	(53,20)	50,75	103,95
POSICIONADORES VCP06	11/06/2015	103,95	(53,20)	50,75	103,95
POSICIONADORES VCP10	11/06/2015	103,95	(53,20)	50,75	103,95
POSICIONADORES VCP02	11/06/2015	79,20	(40,53)	38,67	79,20
PULSIOXIMETRO DEDO QUIRUMED	08/07/2015	61,86	(23,06)	38,80	-
COLCH.MULTIPOSICIONADOR ADULTO	03/09/2015	96,23	(33,60)	62,63	-
CINCHAS MULTIPOSICIONADOR ADULTO	03/09/2015	56,45	(19,72)	36,73	-
COLCHONESTAS AIREX HERCULES	07/09/2015	618,00	(214,86)	403,14	-
CINTA DE CORRER TC-3 BASICO	10/09/2015	349,95	(121,23)	228,72	349,82
TAPAS PICADORAS TARONGERS	11/09/2015	15,75	(9,09)	6,66	12,51
ESTRUCTURA METALICA ENTRENAMIENT	29/09/2015	1.566,95	(530,61)	1.036,34	1.566,39
CINTA CORRER HEALTHRIDER R 3000	08/10/2015	463,95	(155,39)	308,56	422,07
TRICICLO 20" 5 VELOCIDADES	30/10/2015	1.005,00	(327,52)	677,48	1.004,64
TRICICLO 20" 5 VELOCIDADES	30/10/2015	1.005,00	(327,52)	677,48	1.004,64
GUIARRA ACUSTICA ACADEMY + FUND	04/11/2015	99,00	(21,37)	77,63	78,65
CAMARA FOTOS CANON 9127 50702	06/11/2015	349,99	(113,05)	236,94	278,06
MENAJE TARONGERS 2015	09/11/2015	938,38	(503,27)	435,11	745,53
BJOY RING	09/11/2015	470,78	(151,49)	319,29	339,25
PACK MESA DE CULTIVO	09/11/2015	342,67	(110,26)	232,41	273,00
CAMARA DE FOTOS DIGITAL ADAPTADA	09/11/2015	192,39	(61,91)	130,48	152,85
MICROS MESA A58 MD3	09/11/2015	180,42	(38,70)	141,72	143,34
EQUIPO PORTATIL AMPLIFICADOR DE	09/11/2015	111,22	(35,78)	75,44	88,61
SP BOSU BALL JOCCA	09/11/2015	89,95	(28,94)	61,01	71,46
PORTICO DE JUGUETES 1	09/11/2015	87,35	(28,10)	59,25	62,95
PORTICO DE JUGUETES (2)	09/11/2015	87,35	(28,10)	59,25	62,95
PORTICO DE JUGUETES (3)	09/11/2015	87,35	(28,10)	59,25	62,95
TECLADO ELECTRONICO KEYS ELECTRO	09/11/2015	69,99	(15,02)	54,97	55,61
CONMUTADOR BIR RED TWIST CONTROL	09/11/2015	49,92	(16,07)	33,85	35,97
MINI BIKE (1)	09/11/2015	39,95	(12,85)	27,10	31,74
MINI BIKE (2)	09/11/2015	39,95	(12,85)	27,10	31,74
PUNCHING BALL + GANTS	09/11/2015	37,95	(12,21)	25,74	30,15
DOMYOS GYM DOOR	09/11/2015	23,95	(7,70)	16,25	19,03
CONTADORES CADENAS GEOMETRICAS	09/11/2015	14,97	(4,83)	10,14	10,79
PILATES RING	09/11/2015	14,95	(4,81)	10,14	11,88
BASE GYM BALL	09/11/2015	9,95	(3,20)	6,75	7,91
BODY POWER RECOLO	09/11/2015	4,99	(1,61)	3,38	3,96
PANELL LLUM A3	10/11/2015	115,00	(36,96)	78,04	91,37
ARTA ATTACK TALLER TERRISSERIA	10/11/2015	32,95	(10,58)	22,37	26,18
MICROFONO DE MANO DINAMIC	10/11/2015	26,29	(8,44)	17,85	20,94

ASOCIACIÓN VALENCIANA DE AYUDA A LA PARÁLISIS CEREBRAL  
Cuentas Anuales del ejercicio 2017

Descripción del elemento	Fecha de adquisición	Valor de Adquisición	Amortizaciones, Deterioro y otras partidas compensadoras	Valor Neto 31/12/2017	Bienes afectos a Subvención
GRUA ELECTRICA CON PESO OXFORD	11/11/2015	4.752,58	(1.525,39)	3.227,19	3.721,30
PERCHA CON BASCULA PARA GRUA OXF	11/11/2015	2.675,43	(858,69)	1.816,74	2.094,88
LENCERIA RESIDENCIA 2015	11/11/2015	1.947,81	(1.041,94)	905,87	1.547,51
CAMILLA ELECTRICA DOS CUERPOS BO	11/11/2015	1.888,68	(606,18)	1.282,50	1.500,53
CAMILLA HIDRAULICA DOS CUERPOS C	11/11/2015	1.320,98	(423,99)	896,99	1.049,50
CAMILLA DIDRAULICA RFA 101-C1723	11/11/2015	1.241,97	(398,63)	843,34	972,47
CAMILLA HIDRAULICA TURNER FRA 10	11/11/2015	1.241,97	(398,63)	843,34	972,47
GRUA SUNLIFT 13/150/175KG MAJOR	11/11/2015	909,15	(291,79)	617,36	722,31
CAMILLA HIDRAULICA DOS CUERPOS (	11/11/2015	648,39	(208,11)	440,28	504,97
CARRO SERVICIO TRES NIVELES (1)	11/11/2015	393,61	(84,22)	309,39	312,72
CARRO DE SERVICIO TRES NIVELES (	11/11/2015	393,61	(84,22)	309,39	312,72
ARNES STANDARD AJUSTE RAPIDO SL	11/11/2015	264,60	(84,93)	179,67	206,07
ARNES STANDARD AJUSTE RAPIDO SL	11/11/2015	264,60	(84,93)	179,67	206,07
ARNES STANDARD AJUSTE RAPIDO SL	11/11/2015	264,60	(84,93)	179,67	206,07
ARNES STANDARD AJUSTE RAPIDO SL	11/11/2015	264,60	(84,93)	179,67	206,07
BARANDILLA PARA CAMILLA (1)	11/11/2015	186,95	(60,00)	126,95	145,60
PROYECTORE SCENA 300/500 FRESNEL	11/11/2015	168,02	(53,92)	114,10	133,86
INCLINOMETRO Y GONIOMETRO CLINIC	11/11/2015	153,22	(49,17)	104,05	121,73
ARNES ACOLCHADO CONFORT PARA GRU	11/11/2015	145,54	(46,71)	98,83	115,95
ARNES ACOLCHADO CONFORT PARA GRU	11/11/2015	145,54	(46,71)	98,83	115,95
COLCHON + COMPRESOR ANTIESCARAS	11/11/2015	122,17	(39,22)	82,95	95,66
PULSOMETRO FT4 POLAR	11/11/2015	98,22	(31,52)	66,70	76,91
ASIDERO DOBLE BARRA ABATIBLE 76	11/11/2015	85,01	(18,19)	66,82	66,21
DISCO DE TRANSFERENCIA DE PIE PE	11/11/2015	78,96	(25,33)	53,63	61,49
DISCO DE TRANSFERENCIA DE PIE PE	11/11/2015	78,96	(25,33)	53,63	61,49
BARRA DEA POYO MURAL VERTICAL IN	11/11/2015	47,19	(15,15)	32,04	36,75
DISCO GIRATORIO 360 GRADOS	11/11/2015	21,71	(6,98)	14,73	17,00
DISCO DE TRANFERENCIA DE PIE (1)	11/11/2015	16,34	(5,24)	11,10	12,98
DISCO DE TRANFERENCIA DE PIE (2)	11/11/2015	16,34	(5,24)	11,10	12,98
PLICOMETRO MEDIDOR GRASA SUBCUTA	11/11/2015	4,95	(1,58)	3,37	3,93
BIOMBO TRES CUERPOR C43	30/11/2015	127,45	(39,92)	87,53	-
ARNESES AMP. ESTRUCTURA METALICA	21/01/2016	635,28	(185,37)	449,91	577,93
AMPLIACION TRICICLO ADAPT 201507	03/02/2016	290,00	(83,08)	206,92	289,90
AMP. TRICICLO ADAPTADO 20150604	03/02/2016	185,00	(53,00)	132,00	184,93
CARRO DE TRASLADO QUIRUMED	25/02/2016	2.048,41	(568,35)	1.480,06	1.225,88
CINTA CORRER DOMYOS SOFT WALK 8	29/02/2016	299,95	(82,73)	217,22	299,84
CINTA CORRER DOMYOS SOFT WALK 8	29/02/2016	299,95	(82,73)	217,22	299,84
CADENAS NIEVE GREEN VALLEY (1/2)	16/03/2016	34,23	(6,14)	28,09	-
CADENAS NIEVE GREEN VALLEY (2/2)	16/03/2016	34,23	(6,14)	28,09	-
CAMARA VIDEO SONY HDRXC240E+COMP	07/05/2016	213,70	(53,00)	160,70	112,17
CARROS CARRERAS ADAPTADOS FREEDO	06/06/2016	971,03	(228,82)	742,21	718,52
POSICIONADORES WINNCARE 2016 SEN	14/06/2016	242,00	(74,98)	167,02	242,00
POSICIONADORES WINNCARE 2016 V.A	14/06/2016	242,00	(74,98)	167,02	242,00

ASOCIACIÓN VALENCIANA DE AYUDA A LA PARÁLISIS CEREBRAL  
Cuentas Anuales del ejercicio 2017

Descripción del elemento	Fecha de adquisición	Valor de Adquisición	Amortizaciones, Deterioro y otras partidas compensadoras	Valor Neto 31/12/2017	Bienes afectos a Subvención
POSICIONADORES WINNCARE 2016 ESC	14/06/2016	242,00	(74,98)	167,02	242,00
POSICIONADORES WINNCARE 2016 ALF	14/06/2016	242,00	(74,98)	167,02	242,00
PISCINA HINCHABLE PVC 360*76	22/06/2016	74,95	(17,17)	57,78	-
BABEROS Y EMPAAPDORES 2016	30/06/2016	576,57	(217,00)	359,57	-
CARROS CARRERAS ADAPTADOS INDEPE	06/07/2016	1.688,59	(377,17)	1.311,42	1.249,49
PULSIOXIMETRO CLINICO FL-300K1 +	08/11/2016	572,40	(65,69)	506,71	572,16
CARROS ADAPTADOS FREEDOM	18/11/2016	1.779,80	(299,06)	1.480,74	1.316,99
ARNES COMFORT POLIESTER SL25508	15/12/2016	534,02	(55,88)	478,14	533,80
ARENS AJUSTE RAPIDO SL 1006	15/12/2016	245,36	(25,68)	219,68	245,26
FERULAS INMOVILIZADORAS DE BRAZO	16/12/2016	352,80	(36,82)	315,98	352,66
CAMILLA HIDRAULICA BOBATH 200X12	20/12/2016	1.743,35	(180,06)	1.563,29	1.742,64
CAMILLA BOBATH 190X100	20/12/2016	1.359,08	(140,37)	1.218,71	1.358,52
GRUA SUNLIFT ELECTRICA 175KG	20/12/2016	997,92	(103,06)	894,86	997,51
HIGHBACKSLING POLIESTER XXS	20/12/2016	197,53	(20,40)	177,13	197,45
CAMARA NIKON D3300 DSLR ASPACENE	21/06/2017	300,00	(23,92)	276,08	300,00
MANDO REMOTO WIFI 1/2 (INNOVACIO	24/07/2017	37,95	(3,35)	34,60	37,95
MANDO REMOTO WIFI 2/2 (INNOVACIO	24/07/2017	37,94	(3,35)	34,59	37,94
MANDO WIFI RM MINI 1/2 (INNOVACI	21/07/2017	26,00	(2,34)	23,66	26,00
MANDO WIFI RM MINI 2/2 (INNOVACI	21/07/2017	26,00	(2,34)	23,66	26,00
MANDO WIFI CONTROS MINI 1/2 (IN	21/07/2017	22,90	(2,06)	20,84	22,90
MANDO WIFI CONTROS MINI 2/2 (IN	21/07/2017	22,90	(2,06)	20,84	22,90
OBJETIVO TAMRON AF 18-200	27/09/2017	304,90	(12,03)	292,87	-
JUEGO DE BOCCIA BÁSICO SENABRE	11/10/2017	217,74	(7,34)	210,40	-
CAMILLA C405HI DONACION ORTOPRON	30/06/2017	1.690,55	(128,53)	1.562,02	1.690,55
CAMILLA C405HI ORTOPRONO 2	30/06/2017	1.690,55	(128,53)	1.562,02	1.690,55
JUEGO DE BOCCIA BÁSICO V.AGOSTO	11/10/2017	217,74	(7,34)	210,40	-
PULSIOXIMETRO DEDO SH01002	20/02/2017	63,00	(8,16)	54,84	-
JUEGO DE BOCCIA BÁSICO ALFABEGUE	11/10/2017	217,74	(7,34)	210,40	-
BOTIQUINES PRIM.AUXILIOS JUMBLE	26/05/2017	104,00	(9,40)	94,60	-
OTOSCOPIO RIESTER DUE TARONGERS	10/04/2017	72,41	(10,55)	61,86	-
JERINGA LAVADO OIDO DUE TARONGER	10/04/2017	23,45	(3,42)	20,03	-
GRUA MINI FLY AD915 DONACION ORT	31/05/2017	1.132,56	(100,07)	1.032,49	1.132,56
BASCULA ELECTRONICA AKS GRUA AD9	31/05/2017	841,42	(74,34)	767,08	841,42
LENCERIA TARONGERS 2017	20/06/2017	1.187,54	(158,61)	1.028,93	-
JUEGO DE BOCCIA BÁSICO TARONGERS	11/10/2017	217,74	(7,34)	210,40	-
<b>Total inmovilizado material</b>		<b>7.831.618,51</b>	<b>(3.694.257,17)</b>	<b>4.137.361,34</b>	<b>7.222.851,20</b>
<b>III. Inversiones Financieras a largo plazo</b>					
PARTICIPACION FERIA PRIMAVERA		3.000,00	-	3.000,00	-
DEPÓSITOS CONST.A LARGO PLAZO		549,11	-	549,11	-
		<b>3.549,11</b>	<b>-</b>	<b>3.549,11</b>	<b>-</b>

ASOCIACIÓN VALENCIANA DE AYUDA A LA PARÁLISIS CEREBRAL  
Cuentas Anuales del ejercicio 2017

Descripción del elemento	Fecha de adquisición	Valor de Adquisición	Amortizaciones, Deterioro y otras partidas compensadoras	Valor Neto 31/12/2017	Bienes afectos a Subvención
<b><u>IV. Deudores Comerciales y otras cuentas a cobrar largo plazo</u></b>					
CIPI	2017	1.455.138,24	-	1.455.138,24	-
		<b>1.455.138,24</b>	<b>-</b>	<b>1.455.138,24</b>	<b>-</b>
<b><u>V. Deudores Comerciales y otras cuentas a cobrar corto plazo</u></b>					
Usuarios deudores	2017	29.437,02	(24.608,04)	4.828,98	
Fundación ONCE	2017	6.503,56	-	6.503,56	
Fundación La Caixa	2017	4.800,00	-	4.800,00	
Confederación ASPACE	2017	350,00	-	350,00	
Federación ASPACE	2017	12.716,67	-	12.716,67	
Otros deudores	2017	5.529,96	-	5.529,96	
H.P. Deudora por devolución de impuestos HP, deudora por colaboración en la entrega y distribución de subvenciones	2017	8,19	-	8,19	
SEPIE	2017	204.435,20	-	204.435,20	
CONSELLERIA DE SANIDAD	2017	10.350,80	-	10.350,80	
CONS. EDUCACION COMEDOR Y TPTE	2017	7.125,00	-	7.125,00	
CONS. EDUCAC. DEUD. PAGO DELEGAD	2017	15.708,34	-	15.708,34	
C. EDUCACION DEUDOR CONCIERTO V. AGOSTO	2017	37.058,71	-	37.058,71	
		<b>591.149,91</b>	<b>-</b>	<b>591.149,91</b>	
		<b>925.173,36</b>	<b>(24.608,04)</b>	<b>900.565,32</b>	<b>-</b>
<b><u>VI. Inversiones financieras a corto plazo</u></b>					
APORTACION CAP. SOCIAL CAJAMAR	2014	6.405,00	-	6.405,00	
		<b>6.405,00</b>	<b>-</b>	<b>6.405,00</b>	<b>-</b>
<b><u>VII. Periodificaciones</u></b>					
GASTOS ANTICIPADOS SEGUROS	2017	2.620,13	-	2.620,13	
		<b>2.620,13</b>	<b>-</b>	<b>2.620,13</b>	<b>-</b>
<b><u>VIII. Efectivo y otros activos líquidos equivalentes</u></b>					
CAJA	2017	3.725,22		3.725,22	
IBERCAJA	2017	1.658,81		1.658,81	
BANKIA	2017	433.242,61		433.242,61	
LA CAIXA	2017	15.507,62		15.507,62	
CAJAMAR	2017	132.017,52		132.017,52	
TRIODOS BANK	2017	148,06		148,06	
BANCO POPULAR	2017	1.956,44		1.956,44	
CAJA MURCIA	2017	3.679,57		3.679,57	
		<b>591.935,85</b>	<b>-</b>	<b>591.935,85</b>	<b>-</b>
<b>Total Bienes y Derechos a 31 de diciembre de 2017</b>		<b>10.823.355,30</b>	<b>(3.724.388,65)</b>	<b>7.101.586,78</b>	<b>7.229.544,28</b>

**DILIGENCIA DE FIRMAS**

En cumplimiento de la normativa mercantil vigente, la Junta Directiva de Asociación Valenciana de Ayuda a la Parálisis Cerebral formula las Cuentas Anuales correspondientes al ejercicio anual terminado el 31 de diciembre de 2017 que se componen del balance de situación, la cuenta de resultados abreviada y la memoria del ejercicio 2017 incluidas en las hojas adjuntas número 1 a 69 (ambas incluidas).

Valencia, 31 de marzo de 2018  
La Junta Directiva

---

D. José Marquina Paniagua  
Presidente

---

D<sup>a</sup>. Dolores Ibarra Vallier  
Vicepresidenta

---

Javier Palao Gil  
Secretario

---

Rafael García García  
Tesorero

---

Rosa Belén Vizcaíno Tomás  
Vocal

---

Benito Blasco Guijarro  
Vocal

---

Santiago Fernández Guillén  
Vocal

---

José Fombuena Clemente  
Vocal



## MEMORIA DE ACTIVIDADES

### Ejercicio

2017

#### 1. DATOS DE LA ENTIDAD

##### A. Identificación de la entidad

Denominación

ASOCIACION VALENCIANA DE AYUDA A LA PARALISIS CEREBRAL

Régimen Jurídico

Ley Orgánica 1/2002, de 22 de marzo, reguladora del Derecho de Asociación

Registro de Asociaciones

REGISTRO AUTONOMICO DE ASOCIACIONES DE LA COMUNIDAD AUTONOMA VALENCIANA – Conselleria de Justicia.

Número de Inscripción en el Registro correspondiente

530

Fecha de Inscripción

10/11/1972

CIF

G46103727

##### B. Domicilio de la entidad

Calle/Plaza

PLAZA JOSE MARIA ORENSE

Número

6

Código Postal

46022

Localidad / Municipio

VALENCIA

Provincia

VALENCIA

Teléfono

963604437

Dirección de Correo Electrónico

[contabilidad@avapace.org](mailto:contabilidad@avapace.org)

Fax:

963610977





## 2. FINES ESTATUTARIOS

El objeto principal de esta Asociación responde a la necesidad de fomentar toda clase de medios de carácter pedagógico y científico para la asistencia, recuperación, educación y protección de personas con parálisis cerebral y afines, coexistentes o no con discapacidad psíquica, que les dificulte su educación e integración social al ritmo y capacidad medios de la persona normalmente constituida.

Para la consecución de los expresados fines, la Asociación atenderá, principalmente, las siguientes actividades:

- a) Impulsar la creación de toda clase de centros destinados al diagnóstico, orientación terapéutica, rehabilitación, formación e integración social y laboral de las personas con parálisis cerebral y afines con el debido asesoramiento de facultativos especializados, designados por la Asociación cuando las circunstancias lo aconsejen.
- b) Promover y realizar toda clase de estudios, investigaciones, conferencias, y cursillos pedagógicos, social o de cualquier otro carácter, relacionados con la parálisis cerebral.
- c) Orientar a familias, profesionales e interesados en la P.C.I.
- d) Facilitar orientaciones, normas y consejos sobre educación y convivencia social para uso directo de padres y encargados del cuidado de la persona afectada de parálisis cerebral y afines, así como contribuir a la divulgación de los problemas que plantean y sus posibles soluciones.
- e) Adquirir, obtener, gestionar o explotar cualquier título de bienes muebles o inmuebles de cualquier naturaleza para el cumplimiento de sus fines asociativos.
- f) La obtención y concesión de recursos materiales y económicos de toda índole para la financiación y desarrollo de las actividades relacionadas con los fines asociativos.
- g) La colaboración con terceros, personas naturales o jurídicas, instituciones u organismos, para fomentar los fines específicos de la Asociación o cualquier actividad que, aprobada por la Junta Directiva, sirva para desarrollar los fines asociativos.
- h) Y, en general, cualesquiera otras actividades o gestiones que directa o indirectamente contribuyan al cumplimiento de los fines de la Asociación.

La numeración de actividades que se formula en los párrafos anteriores no supone prioridad de ninguna de ellas y la Asociación, en cada momento, decidirá a cuál de ellas habrá de dedicar atención preferente.

## 3. NÚMERO DE SOCIOS

Número de personas físicas asociadas	Número de personas jurídicas asociadas	Número total de socios
360	5	365

Naturaleza de las personas jurídicas asociadas

1 ASOCIACION CIVIL  
1 SOCIEDAD ANONIMA  
3 SOCIEDADES LIMINTADAS



#### 4. ACTIVIDADES DESARROLLADAS, RESULTADOS Y BENEFICIARIOS

##### A. Identificación de la actividad

Denominación de la actividad

**ATENCIÓN TEMPRANA A PERSONAS CON PARÁLISIS CEREBRAL**

Servicios comprendidos en la actividad

###### Actividades con niñas y niños

Cada bebé que se da de alta en el centro pasa por una exploración. A partir de ese punto, el psicólogo y la fisioterapeuta diseñan un Programa Desarrollo Personal para cada niño o niña. El trabajo anual pasa por:

- Intervención individual del psicólogo y de la fisioterapeuta.
- Intervención individual y en el grupo continuada y globalizada con cada cuidadora.
- Seguimiento y actualización de los programas individuales según la evolución de cada bebé.
- Valoración de cada niño o niña con informes de fin de curso.
- Valoración para los colegios de destino para los bebés de 3 años.
- Hidroterapia
- Trabajo en sala multisensorial
- Servicio de comedor
- Musicoterapia

###### Actividades con las familias

La tarea con las familias se inicia llevando a cabo una breve entrevista de acogida. Será una vez se confirme la plaza cuando se comience con el proceso de admisión.

Durante este año han causado baja 11 niños (9 niños y 2 niñas) que cumplen los tres años durante el 2017. 10 de ellos se escolarizan en colegios específicos y 1 en colegio ordinario. Se incorporan de alta progresivamente desde septiembre otros 6 niños nuevos de la lista de espera.

Breve descripción de la actividad

En este Centro trabajamos con 15 niños de hasta 3 años de edad y lo hacemos con horario y calendario escolar: de 10 de la mañana a 5 de la tarde entre septiembre y junio.

Nuestro objetivo principal es la atención directa a estos niños y una intervención que tenga en cuenta las estrategias y técnicas de atención temprana y la atención a sus familias, con quienes colaboramos estrechamente para lograr una coordinación que redunde en beneficio de cada bebé.

Este trabajo de atención directa se lleva cabo por un equipo interdisciplinar formado por un psicólogo-logopeda, una fisioterapeuta, tres cuidadoras y una auxiliar de comedor.

##### B. Recursos humanos asignados a la actividad

Tipo de personal	Número
Personal asalariado	5.84
Personal con contrato de servicios	0,00
Personal voluntario	0.00

##### C. Coste y financiación de la actividad

COSTE	IMPORTE
Gastos por ayudas y otros	0,00
a. Ayudas monetarias	0,00
b. Ayudas no monetarias	0,00



c. Gastos por colaboraciones y del órgano de gobierno	0,00
Aprovisionamientos	9.041,15
a. Compras de bienes destinados a la actividad	0,00
b. Compras de materias primas	0,00
c. Compras de otros aprovisionamientos	1.419,72
d. Trabajos realizados por otras entidades	7.621,43
e. Perdidas por deterioro	0,00
Gastos de personal	187.438,91
Otros gastos de la actividad	37.425,36
a. Arrendamientos y cánones	43,36
b. Reparaciones y conservación	3.689,08
c. Servicios de profesionales independientes	2.249,60
d. Transportes	0,00
e. Primas de seguros	1.071,93
f. Servicios bancarios	0,00
g. Publicidad, propaganda y relaciones públicas	0,00
h. Suministros	9.975,86
i. Tributos	30,12
j. Perdidas por créditos incobrables derivados de la actividad	0,00
k. Otras pérdidas de gestión corriente	20.365,41
Amortización de inmovilizado	53.948,14
Gastos financieros	0,00
Diferencias de cambio	0,00
Adquisición de inmovilizado	566,56
<b>COSTE TOTAL DE LA ACTIVIDAD</b>	<b>288.420,12</b>

<b>FINANCIACIÓN</b>	<b>IMPORTE</b>
Cuotas de asociados	0,00
Prestaciones de servicios de la actividad (incluido cuotas de usuarios)	0,00



Ingresos ordinarios de la actividad mercantil	0,00
Rentas y otros ingresos derivados del patrimonio	0,00
Ingresos con origen en la Administración Pública	262.327,96
a. Contratos con el sector público	0,00
b. Subvenciones	262.327,96
c. Conciertos	0,00
Otros ingresos del sector privado	0,00
a. Subvenciones	0,00
b. Donaciones y legados	0,00
c. Otros	0,00
<b>FINANCIACIÓN TOTAL DE LA ACTIVIDAD</b>	<b>262.327,96</b>

#### D. Beneficiarios/as de la actividad

Número total de beneficiarios/as:

15

Clases de beneficiarios/as:

Beneficiarios directos 15

Requisitos exigidos para ostentar la condición de beneficiario/a:

El Centro de Atención Temprana Xicotets se encuentra dentro de la red de recursos y servicios de la Generalitat Valenciana, por lo que es dicha administración quién adjudica a los beneficiarios las plazas existentes. En cuanto a los requisitos objetivos, los beneficiarios deben ser Niños/as de 0 a 6 años, con discapacidad o riesgo de padecerla, que hayan sido valorados de riesgo por los equipos de pediatría de los centros hospitalarios y de atención primaria de la Conselleria de Sanidad y por el equipo de valoración del Centro de Valoración y Diagnóstico Provincial.

Grado de atención que reciben los beneficiarios/as:

Durante 2017 se realizó una encuesta entre las personas beneficiarias de la actividad y sus familiares, con una puntuación global de 9,4 puntos sobre 10.

En dichas encuestas se valoraron como aspectos positivos de la actividad:

- Profesionalidad del personal
- Comunicación eficaz.

También se indicaron las siguientes propuestas de mejora:

- Más actividades al aire libre.
- Reuniones entre familias del centro.
- Incorporación de servicio de transporte

#### E. Resultados obtenidos y grado de cumplimiento

Resultados obtenidos con la realización de la actividad:

La actividad del centro de atención temprana busca conseguir el desarrollo de las capacidades de cada persona en una edad crucial para su desarrollo, sentando las bases para las siguientes etapas de su vida. Durante el año se ha trabajado con los



niños y niñas del centro y se ha conseguido el máximo desarrollo posible de sus capacidades, que se evidencian en los planes individuales de desarrollo personal.

Así mismo, en coordinación con la actividad asociativa, se da acogida y se acompaña a las familias de las personas atendidas en la etapa más cercana al diagnóstico de la parálisis cerebral.

Grado o nivel de cumplimiento de los fines estatutarios:

Con la realización de la actividad de Centro de Atención Temprana se da cumplimiento a los fines estatutarios de educación y asistencia a las personas con parálisis cerebral en un momento crucial, el diagnóstico y los primeros años de las personas con parálisis cerebral.

Se han cubierto el 100% de las plazas disponibles en el centro.



## A. Identificación de la actividad

Denominación de la actividad

**CENTRO DE EDUCACIÓN ESPECIAL PARA PERSONAS CON PARÁLISIS CEREBRAL**

Servicios comprendidos en la actividad

### Actividades en el aula

En las aulas trabajamos:

- Aprendizajes funcionales.
- Recursos Comunitarios.
- Habilidades Sociales.
- Autonomía Personal.
- Prácticas Inclusivas en el aula.

Los contenidos, objetivos, procedimientos y metodología se planifican cada año, incluyendo el trabajo individual y las adaptaciones curriculares para con cada alumna o alumno. Durante el curso realizamos una evaluación continua y sistemática que nos permite adecuar los contenidos y objetivos programados.

Como complemento y apoyo a las actividades escolares, en 2017 hemos celebrado diversas fiestas: de bienvenida, de Halloween, de Navidad, de Carnaval, Fallas y fiesta de final de curso.

### Área motora

En el centro contamos con tres fisioterapeutas, responsables directos de estas actividades:

- Tratamientos individuales en el gimnasio
- Tratamientos de hidroterapia e higiene respiratoria
- Asesoramiento para el tratamiento postural en el aula
- Trabajo de rehabilitación motora en las aulas
- Psicomotricidad
- Deporte adaptado: Boccia

### Área de comunicación y lenguaje

Tenemos dos maestras de audición y lenguaje cuyas funciones son :

- Fomentar la comunicación y el lenguaje.
- Apoyo al alumnado en el aula para fomentar las habilidades comunicativas.
- Asesorar, orientar, valorar e introducir sistemas de comunicación aumentativos o alternativos cuando el alumno o alumna lo requiere.
- Proporcionar y evaluar pautas de alimentación.

Facilitar el uso de las nuevas tecnologías aplicadas a la comunicación

### Departamento de orientación

Cuyas líneas de trabajo se dirigen a:

- Evaluación socio-psicopedagógica del alumnado.
- Apoyo técnico y asesoramiento al equipo multidisciplinar.
- Coordinación y Asesoramiento familiar.
- Apoyo conductual positivo
- Intervención individualizada en el aula.

Algunas de las actividades desarrolladas son : Taller Psicoafectivo, taller de ajuste y desarrollo personal, Coordinación grupo Autogestores para una participación activa, desarrollo de acciones inclusivas...

### Programas para el desarrollo integral

#### Actividades Complementarias

Todos los meses programamos estas actividades teniendo en cuenta las necesidades e intereses de los alumnos y siempre tenemos una excelente valoración con ellas.

#### Familias

Trabajamos en estrecha colaboración con las familias con las que hacemos tutorías a lo largo de todo el curso, y en especial a principio y final de curso, donde recogemos sus intereses con relación a su hijo/a y su satisfacción.

Las familias son también protagonistas de varias fiestas que celebramos en Navidad, Fallas y Fin de curso. Jornadas de convivencia y puertas abiertas. Apoyo y acompañamiento de fisioterapeutas al servicio de rehabilitación de la Fe.

Por otra parte, y desde hace ya dos años se cuenta con el servicio de "Aprendiendo Junto a Ti" a partir del cual las familias acompañadas de un profesional de referencia, transmiten sus necesidades y prioridades en su vida diaria, y de forma colaborativa la familia, el niño/a y el profesional de referencia buscan estrategias que den la respuesta más efectiva a las mismas. Además se crea un puente de



comunicación directa, para llevar a cabo las estrategias efectivas en el cole y para traer al cole las estrategias efectivas en casa, y así que todos trabajemos del mismo modo con el niño o la niña, dándole por tanto muchas más oportunidades y experiencias de practicar la competencia o habilidad que se este desarrollando en cada momento.

**Salud**

La enfermera escolar, se ha responsabilizado de los cuidados del alumnado con salud más frágil y ha realizado talleres de alimentación y auto cuidado, además se ha hecho cargo de un completo programa desarrollado en colaboración con el Centro de Salud de Bétera.

**Estimulación**

Nuestra aula de Estimulación, es un recurso maravilloso para trabajar competencias y habilidades a través de los sentidos, favoreciendo así la integración de experiencias sensoriales al desarrollo de otras habilidades comunicativas, sociales, emocionales, motoras y cognitivas.

**Piscina**

Para llevar a cabo esta actividad, hacemos uso de la Piscina Municipal de Betera, la cual cuenta con las adaptaciones necesarias para que todo el alumnado pueda disfrutar de la misma, al mismo tiempo que nos da la oportunidad de utilizar un recurso comunitario de forma normalizada al mismo tiempo que otras personas de la población la utilizan.

**Salidas y excursiones**

- Visita al Catering.
- Teatro Escalante
- Salida Parque San Vicente de Liria
- Liga intercentros de Boccia
- Visita a la Horchatería Vida de Alboraya.
- Actividad Inclusiva al CEIP Ciudad Artista Fallero.
- Taller de pintura Bankia.
- Salida al Parque de Cabecera.
- Salida Parque la Eliana.
- Salidas a la piscina.
- Les Rodanes Villamarchante.
- Viaje Fin de Curso a Benicasim.
- Viaje Fin de Curso a Piles.
- Viaje a Port Aventura.

**Breve descripción de la actividad**

El Centro de Educación Especial “Virgen de Agosto”, ubicado en Bétera, atiende a 42 niñas y niños de entre 3 y 21 años con necesidades educativas especiales. El alumnado se distribuye en nueve grupos heterogéneos en los cuales se refuerza la participación e implicación en la actividad, las relaciones e interacciones sociales tanto con compañeros como con los adultos, la autonomía e independencia personal y la autodeterminación en la infancia.

Trabajamos en tres niveles, todos ellos adaptados a las capacidades y competencias que presentan individualmente cada alumno /a:

- Habilidades y competencias basadas en la estimulación sensorial
- Educación Infantil
- Educación Primaria

El equipo de atención directa está formado por nueve titulares de aula, nueve educadores, un profesor de apoyo, tres fisioterapeutas, dos logopedas y un psicólogo, formando así un equipo multidisciplinar, que implementa su trabajo coordinadamente y de forma interdisciplinar.

El centro esta localizado en Betera, en medio de un paraje natural perfecto para conocer la naturaleza, el medio rural, la tranquilidad y el desasosiego. Además cuenta con servicio de transporte escolar adaptado y comedor, lo cual permite no solo la movilidad hasta el centro educativo, sino la realización de acciones inclusivas con otros colegios o espacios comunitarios, excursiones, viajes y visitas.

**B. Recursos humanos asignados a la actividad**

Tipo de personal	Número
Personal asalariado	33.15
Personal con contrato de servicios	0.00



Personal voluntario	9,00
---------------------	------

**C. Coste y financiación de la actividad**

<b>COSTE</b>	<b>IMPORTE</b>
Gastos por ayudas y otros	0,00
a. Ayudas monetarias	0,00
b. Ayudas no monetarias	0,00
c. Gastos por colaboraciones y del órgano de gobierno	0,00
Aprovisionamientos	201.214,33
a. Compras de bienes destinados a la actividad	0,00
b. Compras de materias primas	0,00
c. Compras de otros aprovisionamientos	9.813,98
d. Trabajos realizados por otras entidades	191.400,35
e. Perdidas por deterioro	0,00
Gastos de personal	1.164.142,44
Otros gastos de la actividad	27.101,83
a. Arrendamientos y cánones	288,96
b. Reparaciones y conservación	6.347,01
c. Servicios de profesionales independientes	9.805,17
d. Transportes	0,00
e. Primas de seguros	1.573,63
f. Servicios bancarios	0,00
g. Publicidad, propaganda y relaciones públicas	0,00
h. Suministros	8.373,52
i. Tributos	335,14
j. Perdidas por créditos incobrables derivados de la actividad	0,00
k. Otras pérdidas de gestión corriente	378,40
Amortización de inmovilizado	23.322,77





Gastos financieros	0,00
Diferencias de cambio	0,00
Adquisición de inmovilizado	45.188,57
<b>COSTE TOTAL DE LA ACTIVIDAD</b>	<b>1.460.969,94</b>

<b>FINANCIACIÓN</b>	<b>IMPORTE</b>
Cuotas de asociados	0,00
Prestaciones de servicios de la actividad (incluido cuotas de usuarios)	2.310,16
Ingresos ordinarios de la actividad mercantil	0,00
Rentas y otros ingresos derivados del patrimonio	0,00
Ingresos con origen en la Administración Pública	1.291.580,35
a. Contratos con el sector público	0,00
b. Subvenciones	1.291.580,35
c. Conciertos	0,00
Otros ingresos del sector privado	0,00
a. Subvenciones	0,00
b. Donaciones y legados	0,00
c. Otros	0,00
<b>FINANCIACIÓN TOTAL DE LA ACTIVIDAD</b>	<b>1.293.890,51</b>

#### **D. Beneficiarios/as de la actividad**

Número total de beneficiarios/as:

42

Clases de beneficiarios/as:

Beneficiarios directos: 42

Requisitos exigidos para ostentar la condición de beneficiario/a:

El Centro de Educación Especial Avapace Virgen de Agosto es un centro de educación privado concertado con la Conselleria de Educación de la Generalitat Valenciana, siendo ésta quién adjudica las plazas en el mismo previa solicitud de los interesados. En cuanto a los requisitos objetivos, los beneficiarios deben tener una edad comprendida entre los seis y los veintiún años y tener necesidades educativas especiales.



Grado de atención que reciben los beneficiarios/as:

Durante 2017 se realizó una encuesta entre las personas beneficiarias de la actividad y sus familiares, con una puntuación global de 9 puntos sobre 10.

En dichas encuestas se valoraron como aspectos positivos de la actividad:

- La atención del personal.
- La instalación de zona de juegos.

También se indicaron las siguientes propuestas de mejora:

- Aumentar servicio de fisioterapia
- Mejora del horario lectivo
- Mejora la orientación a las familias en entornos fuera del colegio.

## **E. Resultados obtenidos y grado de cumplimiento**

Resultados obtenidos con la realización de la actividad:

Con la actividad de Centro de Educación Especial se ha obtenido el desarrollo de las capacidades y el aprendizaje de los alumnos y alumnas del mismo. La evolución y desarrollo se pueden evidenciar en los planes de desarrollo personal.

Grado o nivel de cumplimiento de los fines estatutarios:

Con la realización de actividad de centro de educación especial se consigue dar cumplimiento a los fines estatutarios de educación y asistencia a las personas afectadas por parálisis cerebral durante su etapa escolarización.

De las 50 plazas de que dispone el centro se han cubierto 42.



## A. Identificación de la actividad

Denominación de la actividad

**ATENCIÓN A PERSONAS CON PARÁLISIS CEREBRAL EN CENTROS PARA ADULTOS**

Servicios comprendidos en la actividad

### **L' Hort de Senabre**

Este Centro de Día, situado en Valencia, tiene capacidad para atender a 40 personas adultas con Parálisis Cerebral. Contamos con un programa diario con actividades de comunicación, fisioterapia, uso de la comunidad, artes, etc. Además, en 2017 nos planteamos seis grandes talleres:

- Fotografía
- Autogestores
- Escuela de rock
- Taller de difusión
- Deportes
- Relación y contacto

Son actividades muy importantes para las personas porque les permiten participar en entornos externos al centro, crear nuevas relaciones personales, obtener reconocimiento público a su labor, etc. También en 2017 hemos puesto en marcha proyectos personales: actividades completamente individualizadas.

### **Actividades externas:**

- Liga de Boccia intercentros de AVAPACE.
- Colaboraciones externas con el Ayuntamiento de Valencia (OMAD), centros de formación que nos envían estudiantes en prácticas, Universidad de Valencia y Adif
- Doce conciertos del grupo de rock Dekúbito prono and the supinos
- Excursiones a Centros comerciales, teatro, jardines, cicloturismo y exposiciones.
- Programa de Hidroterapia: salidas semanales a la piscina.

### **Les Escolles**

Este centro está ubicado en el Barrio de Roca, pedanía de la localidad de Meliana. Atiende a 21 personas adultas con parálisis cerebral en la prestación de apoyos para llevar a cabo tanto sus actividades de la vida diaria como sus programas de desarrollo personal. Escogen y participan en actividades muy diversas.

### **Actividades en el centro durante 2017**

- Deporte adaptado
- Escuela de rock
- Taller autobiográfico
- En red
- Taller de huerto
- Taller de cocina
- Taller yoga adaptado I y II
- Grupo Autogestores

### **Relaciones externas durante 2016**

- Liga de boccia intercentros
- Salidas temáticas según intereses personales y grupales
- Coordinación con Ekoroca para la explotación de una parcela de huerto en el barrio
- Programa de hidroterapia un día a la semana en las instalaciones de la sede
- Acompañamiento junto a las familias a las revisiones de rehabilitación por parte de los fisioterapeutas
- Coordinación con la Fundación Once para el seguimiento de la mediación de una persona usuaria con déficit visual y auditivo.

### **Les Alfàbegues**

Nuestro Centro de Día, localizado en Bétera, atiende a 21 personas adultas con Parálisis Cerebral con un programa diario y personalizado que incluye actividades de comunicación, fisioterapia, artes, etc.

En 2017 hemos realizado, además, estas otras actividades:



- **Una excursión cada mes** a los lugares y eventos más destacados de los alrededores de Valencia. En general, estas salidas se relacionan con puntos de interés de los propias personas usuarias. La aceptación del programa es muy alta.
- **Programación especial fallera** con concurso de paellas, ofrenda de flores, visitamos la falla Gran Vía del Sur, etc...
- En Junio, tuvo lugar nuestra ya tradicional **Semana Cultural** de Les Alfàbegues, durante la que se celebraron talleres de pan, yoga, etc.. Así cómo la actuación estelar del cantante José Valhondo, y del ballet Vale+, entre otros.
- Representación de una **obra de teatro para familias y amigos**. Este año la obra fue *Risemia 2017* en la que un virus contagioso se expande a gran velocidad por todo el mundo y un grupo de prestigiosos científicos luchan por detenerlo, finalmente lo identifican como el virus de la risa.

#### **Relaciones externas:**

- En Febrero fuimos invitados a unas jornadas de sensibilización en la Universitat Católica de Valencia, donde Maite, Raúl y Germán impartieron una charla sobre "Participación en entornos Naturales"
- El 8 de marzo nuestro grupo de Artística participó en el concurso de carteles para el **Día de la Dona**
- El 21 de marzo nos visitaron estudiantes de Integración social de **la escuela EPLA** en una jornada de puertas abiertas compartimos con ellos las necesidades e inquietudes de las personas con parálisis cerebral y sus modos de comunicación. Ya van mas de 12 años visitándonos!!
- Igualmente nos visitaron de la asociación de estudiantes de **Erasmus** y de la **Fundación Carrefour**, en ambas visitas dimos charlas de difusión y compartimos nuestras necesidades e inquietudes.
- Realizamos una salida semanal a la **piscina municipal** de L'Eliana para realizar hidroterapia.

#### **Tarongers – Baladre**

##### **Atención, respeto y calidad de vida**

Este espacio reúne los servicios de un centro de día y una residencia accesible cuyos principios básicos son la adaptabilidad a las necesidades y deseos de las personas, el respeto a sus preferencias y su capacidad para generar oportunidades de elección para que las personas usuarias tengan una vida plena.

El equipo de profesionales trabaja con planificaciones, programas, servicios y seguimientos continuados para que cada persona pueda hacer efectivos sus derechos y contar en su día a día con la mayor independencia posible.

Nuestro trabajo al lado de las personas se basa en estos principios:

- **Apoyo y acompañamiento**, tanto para la persona usuaria como para su familia, para facilitar su crecimiento y desarrollo personal así como el logro de metas personales.
- **Calidad de vida**, entendida como combinación de las condiciones de vida y la satisfacción personal y basada en que cada persona tome las decisiones que afectan a su vida.
- **Planificación centrada en la persona**, es decir, incidiendo más en las capacidades que en las limitaciones de la persona y poniendo el énfasis en los contextos, apoyos y servicios comunitarios que puede obtener.

##### **Relaciones externas durante 2017**

Colaboraciones con diversos centros educativos (desde primaria hasta universidad) para la **divulgación** de la parálisis cerebral y sus modos de comunicación. Se realizaron las siguientes charlas de difusión

- 09/03/2017: Grupo del Servef
- 03/05/2017: Colegio San Patricio
- 05/05/2017: Estudiantes del módulo At. Sociosanitaria e Integración Social
- 25/05/2017: Jornadas en CEE Virgen de Agosto
- 26/10/2017: Facultad de Medicina
- 09/11/2017: UCV Fisioterapia
- 30/11/2017: Estudiantes del Instituto Santa Emerenciana de Teruel

También se mantiene la colaboración con la Confederación Aspace en el Proyecto CIF, realizando valoraciones a través de una nueva herramienta informática.

##### **La participación es la clave**

Durante el 2017, este centro ha promovido cursos y talleres dirigidos tanto a personas usuarias como a personas de apoyo o, simplemente, vecinos y ciudadanos ajenos a AVAPACE cuyos intereses coincidieran con los nuestros.

También se considera clave la participación de la persona en su proyecto de vida. En reuniones celebradas con la persona usuaria, con su entorno más próximo y el técnico de referencia se han definido las prioridades y sus planes de futuro, trabajando sobre sus necesidades para llevarlo a cabo..

##### **Actividades en 2017**

Cada año ponemos en marcha una larga serie de acciones que se derivan en planes del servicio y de estos se genera un ciclo de programas. En 2016 se plantearon un plan de acceso a la cultura y otro al deporte. Y de estos surgieron los siguientes programas:



Sostenibilidad y Medio Ambiente, Actividad Física, Artes, Formación permanente, medios audiovisuales y Turismo. A ello hay que sumar otras de carácter participativo:

· **Participación en la comunidad:**

Nos sumamos al club de boccia y a los "Amics de la Boccia". También participamos en la Liga Autonómica de Boccia. Asistimos a los cursos de informática del Centro Social más próximo. Asistimos a diferentes clases de la Universidad Popular

· **Actos Culturales Externos:**

Asistimos a los actos que ofrece la agenda cultural de la ciudad: teatros, cine, conciertos...

Breve descripción de la actividad

Los centros de adultos de AVAPACE son centros de atención para personas con parálisis cerebral o patologías afines. Se destinan a proporcionar a personas mayores de edad los apoyos necesarios para las actividades de la vida diaria, así como los elementos necesarios para su desarrollo personal, su participación social y el mayor grado de autonomía posible. Los centros de adultos son de titularidad de AVAPACE, concertados o subvencionados por la Consellería de justicia y bienestar Social.

**B. Recursos humanos asignados a la actividad**

Tipo de personal	Número
Personal asalariado	86,96
Personal con contrato de servicios	0,00
Personal voluntario	30,00

**C. Coste y financiación de la actividad**

COSTE	IMPORTE
Gastos por ayudas y otros	0,00
a. Ayudas monetarias	0,00
b. Ayudas no monetarias	0,00
c. Gastos por colaboraciones y del órgano de gobierno	0,00
Aprovisionamientos	477.699,61
a. Compras de bienes destinados a la actividad	0,00
b. Compras de materias primas	0,00
c. Compras de otros aprovisionamientos	37.378,40
d. Trabajos realizados por otras entidades	440.321,21
e. Perdidas por deterioro	0,00
Gastos de personal	2.426.627,35
Otros gastos de la actividad	319.643,47
a. Arrendamientos y cánones	1.112,48



b. Reparaciones y conservación	35.950,52
c. Servicios de profesionales independientes	24.350,41
d. Transportes	0,00
e. Primas de seguros	8.381,26
f. Servicios bancarios	0,00
g. Publicidad, propaganda y relaciones públicas	0,00
h. Suministros	82.350,73
i. Tributos	364,53
j. Pérdidas por créditos incobrables derivados de la actividad	0,00
k. Otras pérdidas de gestión corriente	167.133,54
Amortización de inmovilizado	251.450,38
Gastos financieros	0,00
Diferencias de cambio	0,00
Adquisición de inmovilizado	24.239,15
<b>COSTE TOTAL DE LA ACTIVIDAD</b>	<b>3.499.659,96</b>

<b>FINANCIACIÓN</b>	<b>IMPORTE</b>
Cuotas de asociados	0,00
Prestaciones de servicios de la actividad (incluido cuotas de usuarios)	0,00
Ingresos ordinarios de la actividad mercantil	0,00
Rentas y otros ingresos derivados del patrimonio	0,00
Ingresos con origen en la Administración Pública	3.224.167,71
a. Contratos con el sector público	0,00
b. Subvenciones	3.224.167,71
c. Conciertos	0,00
Otros ingresos del sector privado	9.539,46



d. Subvenciones	0,00
e. Donaciones y legados	9.539,46
f. Otros	0,00
<b>FINANCIACIÓN TOTAL DE LA ACTIVIDAD</b>	<b>3.233.707,17</b>

#### D. Beneficiarios/as de la actividad

Número total de beneficiarios/as:

108

Clases de beneficiarios/as:

Beneficiarios directos: 108

Requisitos exigidos para ostentar la condición de beneficiario/a:

Los centros para adultos titularidad de la entidad se encuentran dentro de la red de recursos y servicios de la Generalitat Valenciana, por lo que es dicha administración quién adjudica a los beneficiarios las plazas existentes. En cuanto a los requisitos objetivos, los beneficiarios deben ser adultos a partir de los 21 años de edad que tengan parálisis cerebral o encefalopatías afines.

Grado de atención que reciben los beneficiarios/as:

Durante 2017 se realizó una encuesta entre las personas beneficiarias de la actividad y sus familiares, con una puntuación global de 9,07 puntos sobre 10.

En dichas encuestas se valoraron como aspectos positivos de la actividad:

- Actitud y profesionalidad del personal.
- El cariño y el respeto a la persona usuaria.
- La comunicación entre profesionales y familias.
- La calidad humana.

También se indicaron las siguientes propuestas de mejora:

- Ampliación de personal
- Mejora de instalaciones y mantenimiento
- Ampliación de horarios.
- Más salidas.
- Mayor número de actividades.
- Mejorar la variedad alimentaria.

#### E. Resultados obtenidos y grado de cumplimiento

Resultados obtenidos con la realización de la actividad:

Los centros de adultos constituyen el apoyo en el día a día de las personas con parálisis cerebral. En los mismos se les facilita la realización de las actividades cotidianas y se les apoya para la realización de sus proyectos de vida personal.

Grado o nivel de cumplimiento de los fines estatutarios:

Dentro de los fines estatutarios en los centros de día se contribuye al desarrollo de la persona en su día a día, llegada su edad adulta y contribuyendo a su normal integración dentro del entorno salvando las barreras que ello supone teniendo parálisis cerebral. Las plazas de los centros para adultos han estado cubiertas al 100%.



## A. Identificación de la actividad

Denominación de la actividad

**ACTIVIDAD ASOCIATIVA**

Servicios comprendidos en la actividad

### **TRABAJANDO POR LA IGUALDAD DE OPORTUNIDADES**

La Asociación Valenciana de Ayuda a la Parálisis Cerebral (AVAPACE) es una entidad **sin ánimo de lucro y de utilidad pública**. Está formada por personas con parálisis cerebral. Y por sus padres y madres, hermanos y familiares, profesionales y voluntarios. La asociación nos agrupa a quienes vivimos más directamente la realidad de esta lesión y de sus consecuencias. Somos **los más implicados**.

Formamos AVAPACE en 1972 y, desde entonces, nos dedicamos a mejorar la calidad de vida de las personas con parálisis cerebral, a favorecer su desarrollo personal y su capacidad de autodeterminación y a luchar por sus derechos fundamentales. Nuestra lucha es que la igualdad de oportunidades sea real.

La **Misión** de Avapace es,

“**Acompañar** a las personas con Parálisis Cerebral y afines de la provincia de Valencia, a sus familias en los **entornos**, a lo largo de todo su ciclo vital, promoviendo oportunidades que garanticen el desarrollo de su **Calidad de Vida** acorde a los propios intereses y necesidades de cada persona como ciudadano de pleno derecho.”

Cuando hablamos de **Acompañar** lo hacemos porque queremos ser respetuosos con el propio rol de la persona y su familia.

Cuando hablamos de **Calidad de Vida**, hablamos de: Autodeterminación, Relaciones Interpersonales, Bienestar material, Bienestar Físico, Bienestar emocional, Relaciones Interpersonales, Inclusión Social y Derechos.

Cuando hablamos de **entornos** nos referimos a los entornos familiares y sociales (colegio, barrio, dispositivos públicos,...).

Nuestra **visión**, en el futuro AVAPACE queremos ser una entidad reconocida por:

Calidez y delicadeza en el trato a todas las personas

La participación activa de las personas y sus familias

Excelencia en la respuesta a las necesidades de las personas

Ser referentes como entidad social.

#### **Nuestra tarea se basa en los valores:**

**Orientación a la persona**, desde la calidez y la perspectiva de servicio,

La **Transparencia**, en la gestión de los recursos y nuestra eficiencia. todo el mundo tiene acceso a la información relevante que se genera en la organización de manera compartida. los dirigentes basan su gestión en la honradez, la claridad económica y la eficiencia, optimizando los recursos.

El **Respeto a la diversidad**, como componente fundamental de la diversidad del ser humano que supone considerar que cada persona es única, con proyectos de vida, con ilusiones, con necesidad de que se crea en sus capacidades como ser cargado de posibilidades si se le aportan oportunidades.

**Solidaridad**. es uno de los valores humanos más importantes y esenciales de todos, la solidaridad es lo que hace una persona cuando otro necesita de su ayuda, es la colaboración que alguien puede ofrecer ayudar a los demás sin intención de recibir algo a cambio.

**Optimismo** la predisposición a entender y analizar la realidad desde su aspecto más positivo, siendo realistas sin generar falsas expectativas, pero con una actitud ante las diferentes situaciones con alegría y sentido del humor.

**Compromiso**, buscando lo mejor no solo para sus asociados sino para todas las personas que se encuentran en dificultad por sus limitaciones, así como la colaboración en la construcción, mejora y transformación de esta sociedad desde el ejercicio de la solidaridad y de la accesibilidad, donde todas las personas puedan participar plenamente y en condiciones de igualdad.

**Flexibilidad**: entendida como la capacidad de adaptación a las diferentes situaciones.

### **BUSCAMOS LA CALIDAD TRABAJANDO POR OBJETIVOS**

#### **1.- Elaboración Plan estratégico 2017-2020**

Nuestro reto en este período es que la estrategia forme parte del día a día y que el día a día sea, sencillamente, nuestra estrategia.

Para iniciar todo el proceso hemos hecho un análisis estratégico en el que nuestras fuentes de información han sido:

Planes Estratégicos anteriores y valoración sobre su grado de cumplimiento.

Análisis de las encuestas 2016 en el que ha habido 98 participantes entre personas con parálisis cerebral, familiares, profesionales y voluntarios.

Análisis de las reflexiones realizadas en cuatros equipos en los que participaron todos los grupos de interés de cuestiones importantes





para nosotros como son el marco teórico de nuestro modelo de acompañamiento y atención a las personas, crecimiento y nuevos servicios, nuevos paradigmas de atención, sentimiento de pertenencia de los profesionales.

Dos sesiones de análisis en gran grupo, entorno 20 personas y dos sesiones de equipo guía compuesto por 10 personas , todos los grupos de trabajo han sido mixtos y ha habido representantes de todos los grupos de interés.

Estado del Sector de la Discapacidad a nivel local, autonómico, provincial y Estatal.

## **2.- Seguimiento del Plan de Gestión**

Durante el 2017 nos marcamos 24 objetivos específicos y 46 acciones de las cuales se han cumplido en su 100% 32, a falta de finalizar 8 y trasladables al ejercicio del 2018 6 acciones, por lo que podemos decir que hemos cumplido el 80% de los objetivos marcados, teniendo en cuenta que son todas ellas acciones nuevas además de la continuidad de objetivos que ya están consolidados.

Hay que destacar las acciones participativas conjuntas entre personas usuarias, familias y profesionales, como talleres y formación, jornadas de autogestores, entre todos los servicios 16 acciones. Otro objetivo estratégico de ser agentes de transformación en nuestra sociedad, destacamos las acciones de sensibilización y formación ofrecidas por las persona usuarias y profesionales de Avapace, dirigidas a colegios, institutos, universidades y profesionales del sector, con un total de 35 presentaciones, donde trasmitimos quiénes somos y nuestro modelo de trabajo. Por otra parte, este año hemos conveniado con 7 entidades que nos han permitido compartir conocimiento, actividades de responsabilidad social corporativa y acercarnos a diferentes realidades, universitarias y empresariales.

## **3.- Resultado de auditorías :**

La **auditoría interna** ha tenido lugar durante los días 13, 14,15 y 16 de junio de 2017.

Se auditaron los procesos estratégicos, esenciales y los de apoyo en los servicios de AVAPACE: Centro de Atención Temprana, Colegio de Educación Especial, Centros de adultos y Residencia Tarongers-Servicio 24h.

El sistema de gestión de la calidad es adecuado para dar cumplimiento a la política y a los objetivos de la calidad de AVAPACE.

Se considera que los diferentes servicios tienen establecido, documentado, implementado y mantenido el sistema de gestión de calidad y trabaja para la mejora continua de su eficacia de acuerdo con los requisitos de la norma.

## **LAS PERSONAS PRIMERO. ÁREA SOCIAL**

### **Acogida de personas usuarias**

A lo largo de 2017 el área de Trabajo Social ha acogido a 23 **personas, como nuevas usuarias de los servicios de Avapace**, y a sus familias como socias de la entidad. Se han integrado, del siguiente modo:

- Centro de atención temprana Xicotets: 12
- Centro de educación "Virgen de Agosto": 6
- Centro de atención diurna "Les Escoles": 1
- Centro de atención diurna "Alfábegues": 1
- Centro de atención diurna " Baladre": 1
- Centro de atención diurna " L'Hort de Senabre": 1
- Centro residencial Tarongers: 1

### **Tejido comunitario**

En Avapace trabajamos por el fomento del tejido Comunitario, cuidando mucho nuestra relación con el entorno , participando de forma continuada en el tejido social. En 2017 hemos participado activamente en los encuentros entre asociaciones organizados por los Centros Municipales de Juventud del Marítimo.

### **Atención a la autonomía**

En AVAPACE se trabaja para que cada familia pueda hacer valer sus derechos. Lo hacemos tanto de forma colectiva mediante la transferencia de conocimiento de interés para las personas, como de manera individualizada y en coordinación con los servicios sociales, tratando de resolver las muchas irregularidades administrativas que se han producido en algunos casos.

A lo largo de 2017, la tarea más importante ha sido la de orientar y asesorar a las familias legal y jurídicamente, realizando un acompañamiento en la solicitud de recursos y prestaciones acordes a su necesidad.

### **Atención a las familias**

Con el servicio de Acompañamiento Familiar en situaciones de Emergencia 2017 se dio respuesta a las necesidades de 19 familias. En diferentes modalidades de servicio de apoyo.

En cuanto a las charlas de interés para las familias del programa " Café en familia" se ha dado ofrecido las siguientes charlas y talleres para dar respuesta a inquietudes de información y formación conjuntas de las familias:



#### **Charlas:**

Bases de calidad de vida y bienestar, realizada el 28 de marzo  
Acompañamiento emocional a padres y madres, realizada 8 de abril  
Bases de la nutrición, realizada el 11 de abril  
Apoyo en el proceso de ingesta (alimentación con mi cuchara), realizada el 25 de abril  
Recetas para adaptar la alimentación, realizada el 2 de mayo  
Alimentación inclusiva (PEG), realizada el 9 de mayo  
Aprender a autogestionarse, realizada el 13 de junio  
Cuestiones prácticas de los procesos judiciales, realizada el 24 de junio,  
Primeros Auxilios, realizada el 30 de septiembre

#### **Talleres:**

Taller de actividad física adaptada dentro de casa, realizado 16 de mayo  
Taller de actividad física fuera de casa, realizado 23 de mayo,  
Taller de actividades relajantes, realizado 30 de mayo,  
Taller de actividades físicas inclusivas, realizado 6 de junio,

#### **Ocio familiar y asociativo:**

Entendemos que los momentos de ocio y disfrute son necesarios e importantes para todas las personas tanto para cuidar el bienestar personal como para fomentar la relación de grupo, por eso desde Avapace se ha ofrecido a lo largo de 2017 se han ofrecido las siguientes actividades de ocio:

8 de abril, Sesión de zumba, talleres adaptados y carrera en Benimamet.  
22 y 23 de abril, Taller de cometas en la playa de las Arenas.  
29 de abril, Espectáculo de magia y violín eléctrico con almuerzo, en la sede de Avapace.  
6 de mayo, comida para socios y socias en Feria Primavera.  
27 de mayo, fiesta de inauguración del parque infantil en el CEE Virgen de Agosto con comida.  
7 de julio, Pic-nic familiar en el cauce del río Túria.  
21 octubre, Visita guiada a Bioparc de Valencia.  
4 de enero de 2018, fiesta de reyes en la sede de Avapace.

#### **Voluntariado**

Durante el 2017 han colaborado un total de 62 personas voluntarias en diferentes acciones asociativas y de los centros de AVAPACE, con un alto grado de satisfacción tanto por la propia persona voluntaria como por parte de las personas que formamos Avapace. En noviembre de 2017 se realizó el curso de formación de voluntariado de AVAPACE en el que participaron 41 personas.

En cuanto al voluntariado corporativo, en 2017 han participado dos grandes empresas como son Aguas de Valencia y UPS con la realización de acciones dirigidas a nuestra entidad en conjunto con profesionales de ambas entidades de las que se ha extraído una grata experiencia de intercambio y convivencia.

#### **DIFUSIÓN, PARTICIPACIÓN Y EVENTOS**

##### **Participación y visibilidad a través del deporte**

En AVAPACE hemos convertido el fomento del deporte inclusivo, una magnífica forma de cohesión entre las familias. A su vez, es un excelente método para visibilizar a las personas con parálisis cerebral. Una forma eficaz de difundir nuestra tarea y poder lograr nuevos ingresos. El running, con el club de atletismo Avapace muy activo, y el club ciclista Avapace se han convertido en señas de identidad de nuestra asociación.

##### **Un calendario repleto de citas deportivas**

##### **Presentación de la Temporada 2017 del Club Avapace Corre:**

A principios de 2017 se realizó la presentación de la Temporada 2017 del Club Avapace Corre haciendo público su objetivo y su reto para este año. El plan para este año, consistió en correr y estar presente en un mínimo de, 6 maratones. En cada uno de ellos, participó un grupo de atletas del club, así como, al menos una de las personas con parálisis cerebral del club.

Este fue su calendario:

- Enero, 31: Media Maratón de Sueca.
- Abril, 3: Maratón de París.
- Abril, 10: Maratón Vía verde de Ojos Negros Barracas a Navajas
- Abril, 10: Maratón Roma.
- Septiembre, 27: Maratón Ciudad de Valencia
- Noviembre, 17: Maratón Trinidad Alfonso de Valencia.
- Noviembre, 11: Behobia de San Sebastián.

**Cicloamigos solidarios Avapace** 1ª Edición de ciclo amigos donde aficionados amantes del deporte y de la bicicleta se reúnen para pedalear juntos por AVAPACE. El evento se celebró el domingo 5 de febrero de 2017 coincidiendo con la volta a la Comunitat Valenciana



**V Volta a Peu a Tavernes Blanques a beneficio de Avapace:** El 2d e Abril de 2017 a las 9.30h tuvo lugar la IV Volta a Peu a Tavernes Blanques

**Reto Avapace Corre 4ª Edición 50-10K-50H:** 2, 3 y 4 de junio de 2017. 50 carreras de 10Km en 50h en el jardín del Turia, recorriendo los 5 Km de recorrido hasta el puente de MonteOlivete.

**V Marcha Cicloturista Avapace** La 5ª edición de la Marcha Cicloturista AVAPACE ha batido récords de participación con 1000 inscritos (alcanzando el número máximo de inscritos permitidos y cerrando las inscripciones varios días antes a la celebración de la misma) en un acto iniciado en la localidad valenciana de Bétera. La marcha se ha iniciado con el corte de la cinta que ha estado protagonizado por Samuel Sánchez, ciclista profesional de BMC.

**V Carrera de Montaña Olocau** El 1 de Octubre de 2017 tuvo lugar por quinta vez esta carrera que cuenta con una doble finalidad. Por un lado, disfrutar y conocer las montañas y el paisaje del Parque de la Sierra Calderona. Por otro lado, el proyecto pretende también apoyar a las personas con parálisis cerebral.

**VCarrera 10K Solidaria Divina Pastora Burjassot**, por 5ª Edición, los Burjarunners, en colaboración con el Ayuntamiento de Burjassot y con el patrocinio de Divina Pastora Seguros, organizaron un año más la 10K Solidaria Divina Pastora Burjassot el 23 de septiembre .

#### Eventos

En AVAPACE buscamos visualizar la realidad de las personas con parálisis cerebral a través de diversos actos en los que también intentamos dar visibilidad de nuestra tarea. Los más destacados en 2017 son los siguientes:

#### Marzo

**Exposición DiPatata**, el 21 al 30 de Marzo, El Taller de Fotografía DiPatata, realizó su primera exposición en la estación del norte en Valencia.

#### Mayo

**Feria Primavera**, se celebró la XXIV Edición en que 3 asociaciones (Bona-Gent, Asprona y Avapace) se reúnen en los VIVEROS.

**Concierto Dekúbito Prono and the Supinos**, El grupo de Rock actuo en el festival de los sentidos con una magnífica actuación en el complejo Veles i Vents.

#### Septiembre

**Concierto Dekúbito Prono and the Supinos**, El grupo de Rock dio un concierto en el la Maratón de Valencia, donde los participantes y público disfrutaron con los éxitos de Dekúbito.

#### Colaboración con organismos para actividades y equipamiento

**Ayuntamiento de Valencia.** Comenzamos este año con el Proyecto de Educación para la Diversidad, charlas informativas por parte de las personas usuarias en diferentes centros educativos de Valencia. Este año se han visitado 10 centros.

**Consellería de Sanidad. Agencia Valenciana de Salud.** Este año, continuamos con el "Proyecto Aprendiendo Junto a Ti" cuyo objetivo principal es empoderar a las familias con hijos/as con parálisis cerebral de edades entre 0 y 18 años, mejorando el Desarrollo Funcional del niño/a o el/la joven.

Gracias a la subvención del **Ministerio de Sanidad, Servicios Sociales e Igualdad a través del Plan de Prioridades de Confederación Aspace** , podemos de-sarrollar los proyectos de Formación del Voluntariado y el servicio de Ocio de Avapace.

A través de la **Fundación Solidaridad Carrefour** se concede el "Proyecto de pizarras digitales interactivas como recurso didáctico accesible para nuestro alumnado del colegio"

**Diputación de Valencia** nos concede una ayuda para el mantenimiento de la Asociación.

**Consellería de Igualdad y Políticas Inclusivas.** Nos conceden la subvención para llevar a cabo el Proyecto de Respiro y el de Aprendiendo Junto a Ti.



**La Fundación Bancaja-Bankia RED SOLIDARIA 2017.** Este año, AVAPACE ha sido una de las entidades seleccionadas en la edición 17ª de Red Solidaria Bankia. La aportación por parte de Bankia será destinada a apoyar el proyecto “Acompañándote día a día” Intervención centrada en la familia”

Gracias al Club de atletismo **Avapace Corre y al MISSI.** Hemos podido poner en marcha el proyecto ¡Cómo nos divertimos en el patio! Con el que hemos conseguido tener un patio adecuado y adaptado.

**Fundación la Caixa,** nos concede una ayuda para la instalación del aire acondicionado en la residencia Tarongers.

**Fundación UPS,** gracias a su aportación conseguimos instalar parte de la calefacción en nuestro Colegio de Educación Especial AVAPACE- Virgen de Agosto en Bétera.

## PROYECTOS EUROPEOS

### Mejorar el bienestar de las personas con parálisis cerebral a través de la alimentación y la actividad física inclusiva.

Continuamos con el proyecto CPWellbeing cuya nzamos el año 2016 con la implementación del proyecto europeo CP- WellBeing, que pretende ejercer un impacto sobre el bienestar emocional y físico de las personas con parálisis cerebral, sus familias y todos los profesionales que trabajan con ellas y ellos.

Durante este año 2017, se han llevado a cabo varias reuniones con personas usuarias, familias y profesionales, donde reflexionamos sobre los intereses, necesidades y prioridades que plantean las personas con parálisis cerebral en relación a la nutrición y la actividad física inclusiva, para así, confeccionar una formación útil, eficaz e interesante que les sirva de guía para mejorar su bienestar.

Se han realizado 10 sesiones de formación con las familias, las personas de los centros y los profesionales:

- Bases de calidad de vida y bienestar
- Bases de la nutrición
- Apoyo en el proceso de ingesta (alimentación con mi cuchara)
- Recetas para adaptar la alimentación
- Alimentación inclusiva (PEG)
- Taller de actividad física adaptada dentro de casa
- Taller de actividad física fuera de casa
- Taller de actividades relajantes
- Taller de actividades físicas inclusivas
- Aprender a autogestionarse

Durante este año hemos realizado dos reuniones con los socios internacionales, una fue en febrero en Oporto, en la sede de la FAPPC y en junio se realizó la tercera reunión del proyecto, esta vez en Viterbo (Italia), en la sede de la asociación Il Cerchio.

## PROYECTOS DE INVESTIGACIÓN

### Valorando capacidades

En relación al proyecto ASPACEcif “Valorando Capacidades”, nos unimos a los proyectos piloto de CIF-INFANCIA. A través de esta oportunidad, hemos tenido ocasión de hacer valoraciones determinadas a partir de las oportunidades y fortalezas que identificamos en los niños/as y sus familias en los servicios de atención temprana.

Dejamos a un lado el déficit y para alinearnos a los modelos Bio-Psico- Sociales propuestos por la Organización Mundial de la Salud, ofreciendo devoluciones positivas enfocadas en las capacidades y competencias identificadas por las familias en sus hijos e hijas, y aportando nuestra experiencia y conocimientos para favorecer el desarrollo de los más pequeños.

Este trabajo se ha llevado a cabo conjuntamente con otras cinco entidades de ASPACE (de diferentes comunidades autónomas), se ha



contado con la validación de la herramienta a partir de un comité de expertos externos al proyecto, y nos hace muy felices poder contar que estamos utilizándola con resultados muy positivos. Nos sentimos satisfechos con el trabajo que hemos desarrollado y sobre todo con los resultados obtenidos hasta el momento, ya que consideramos que este, puede ser el primer paso de un gran camino que recorrer hacia la inclusión, donde la diversidad se sienta como un valor añadido en una sociedad en la que TODOS contamos.

#### Aspacenet

Hemos sido seleccionados en la convocatoria de proyectos de innovación Fundación Vodafone con ASPACENET. El proyecto consiste en poner a prueba la tecnología Broad Link para ser usada como herramienta de control de entorno de bajo coste, en combinación con otros desarrollos creados o patrocinados por Fundación Vodafone España, como son mouse4all, eva facial mouse o amiAlcance. El escenario básico es el control de la smart tv a través de una tablet o teléfono. Además cada entidad debe encontrar nuevos escenarios de uso y probar la tecnología. En nuestro caso, el escenario innovador es el grupo de Rock Dekúbito Prono, en concreto, una persona usuaria maneja el puente de luces a través de broad link y un sistema de acceso a la tablet de joystic como emulador de ratón. También se han desarrollado los escenarios "control domótico en entorno residencial" y el escenario "control de trípode giratorio para realizar grabaciones y fotos con el teléfono". Los resultados son positivos, aunque se han detectado mejoras necesarias para su implantación, como son: reducir el tiempo de latencia de las acciones, mejorar el acceso por barrido y la accesibilidad de la interfaz de la app de Broad Link.

#### ¡TIEMPO LIBRE! OCIO Y VACACIONES PARA TODOS!

##### Escuela de verano

Un año más , hemos conseguido con la ayuda de Avapace Corre realizar un programa de Escuela de Verano para niños de 3 a 18 años durante cinco semanas en el Centro Xicotets de Valencia.

##### Viajes

Algunos/as jóvenes y personas que asisten a nuestros centros salieron de vacaciones. Durante este año 2017, se han hecho 6 viajes-

Fuimos a principio del año a la nieve , donde los amantes de Teruel pudieron disfrutar del esquí adaptado y del SPA del hotel. También disfrutamos de la naturaleza en Alborache y de las playas de Calpe y de Piles .

Dentro del programa de vacaciones de la Confederación Aspace subvencionado por IMSERSO, se realizaron dos viajes uno a Cádiz y otro a Alcalá de Henares. Aprovechando este viaje, los compañeros asistieron al congreso del Día Mundial de la Parálisis Cerebral que se celebraba en Madrid.

#### Breve descripción de la actividad

La misión de Avapace es promover la mejora de la calidad de vida de las personas con Parálisis cerebral y encefalopatías afines, y sus familias, de la provincia de valencia, favoreciendo su desarrollo personal, su capacidad de autodeterminación y reivindicando el ejercicio de los derechos ciudadanos para la efectiva igualdad de oportunidades.

### B. Recursos humanos asignados a la actividad

Tipo de personal	Número
Personal asalariado	5,80
Personal con contrato de servicios	0.00
Personal voluntario	13,00

### C. Coste y financiación de la actividad

COSTE	IMPORTE
Gastos por ayudas y otros	1.924,32
d. Ayudas monetarias	1.794,32
e. Ayudas no monetarias	130,00



f. Gastos por colaboraciones y del órgano de gobierno	0,00
Aprovisionamientos	2.422,52
f. Compras de bienes destinados a la actividad	0,00
g. Compras de materias primas	0,00
h. Compras de otros aprovisionamientos	10,00
i. Trabajos realizados por otras entidades	2.412,52
j. Perdidas por deterioro	0,00
Gastos de personal	161.246,44
Otros gastos de la actividad	98.545,86
l. Arrendamientos y cánones	9,90
m. Reparaciones y conservación	993,20
n. Servicios de profesionales independientes	4.855,14
o. Transportes	0,00
p. Primas de seguros	1.615,61
q. Servicios bancarios	1.335,89
r. Publicidad, propaganda y relaciones públicas	0,00
s. Suministros	1.087,58
t. Tributos	14,14
u. Perdidas por créditos incobrables derivados de la actividad	8.284,10
v. Otras pérdidas de gestión corriente	80.350,30
Amortización de inmovilizado	18.191,20
Gastos financieros	5.732,50
Diferencias de cambio	0,00
Adquisición de inmovilizado	9.119,14
<b>COSTE TOTAL DE LA ACTIVIDAD</b>	<b>297.181,98</b>

FINANCIACIÓN	IMPORTE
Cuotas de asociados	390.272,34



Prestaciones de servicios de la actividad (incluido cuotas de usuarios)	27.869,76
Ingresos ordinarios de la actividad mercantil	0,00
Rentas y otros ingresos derivados del patrimonio	2.804,84
Ingresos con origen en la Administración Pública	129.611,18
d. Contratos con el sector público	0,00
e. Subvenciones	129.611,18
f. Conciertos	0,00
Otros ingresos del sector privado	144.122,15
g. Subvenciones	0,00
h. Donaciones y legados	144.122,15
i. Otros	0,00
<b>FINANCIACIÓN TOTAL DE LA ACTIVIDAD</b>	<b>694.680,27</b>

#### D. Beneficiarios/as de la actividad

Número total de beneficiarios/as:

195

Clases de beneficiarios/as:

Beneficiarios directos: 195

Además de los beneficiarios directos, computados como tales a los socios numerarios de la entidad, en la realización de las actividades asociativas, existe un número de beneficiarios indirectos difícilmente cuantificable ya que abarca al núcleo familiar de las personas atendidas, así como a personas no socias que participan en las actividades que siempre son abiertas.

Requisitos exigidos para ostentar la condición de beneficiario/a:

Los socios numerarios de la entidad deben ser personas afectadas por parálisis cerebral y afines que tengan capacidad de obrar o bien sus padres y representantes legales o guardadores de hecho.

Las actividades asociativas no están destinadas exclusivamente para socios, pudiendo participar en las mismas cualquier persona afectada por parálisis cerebral y sus familiares.

Grado de atención que reciben los beneficiarios/as:

El grado de atención que reciben los beneficiarios/as de los servicios de la actividad viene definido por los criterios de valoración en cada caso y en cada una de los servicios. En todo momento se intenta dar cobertura a cada caso particular en cuanto a situaciones individuales y por otra parte integrar todas las necesidades individuales en el caso de acciones grupales.

#### E. Resultados obtenidos y grado de cumplimiento

Resultados obtenidos con la realización de la actividad:



Durante el ejercicio 2017 se han seguido realizando desde la actividad asociativa las acciones necesarias para dar soporte a la prestación de servicios a las personas, la obtención de los recursos económicos para el sostenimiento de los mismos, ofrecer actividades lúdicas y complementarias a las realizadas en los centros de atención y por otro lado reivindicación de los derechos sociales de las personas con parálisis cerebral y sus familias y ayudar a la visibilidad de la realidad de las personas con parálisis cerebral dentro de la sociedad.

Grado o nivel de cumplimiento de los fines estatutarios:

La actividad asociativa es el aglutinante del cumplimiento de los fines estatutarios, yendo más allá de una mera labor asistencial, promoviendo la autodeterminación de las personas con parálisis cerebral cubriendo los apoyos necesarios para su desarrollo e integración social. Durante el año 2017 se han llevado las acciones posibles dentro de la capacidad económica y organizativa de la entidad para el cumplimiento de los fines sociales.

## 5. INFORMACIÓN GENERAL SOBRE MEDIOS DE LA ASOCIACIÓN

### A. Medios Personales

- Personal asalariado Fijo

Número medio	Tipo de contrato			Categoría o cualificación profesional	
				Grupo Cot.	Epígrafe
5,220	100	INDEFINIDO	TIEMPO COMPLETO	01	8510
1,000	100	INDEFINIDO	TIEMPO COMPLETO	01	A
36,577	100	INDEFINIDO	TIEMPO COMPLETO	02	8510
1,000	100	INDEFINIDO	TIEMPO COMPLETO	03	8510
1,000	100	INDEFINIDO	TIEMPO COMPLETO	05	8510
1,000	100	INDEFINIDO	TIEMPO COMPLETO	05	A
18,100	100	INDEFINIDO	TIEMPO COMPLETO	07	8510
1,000	100	INDEFINIDO	TIEMPO COMPLETO	10	G
7,000	189	INDEFINIDO	TIEMPO COMPLETO	02	8510
1,000	189	INDEFINIDO	TIEMPO COMPLETO	05	8510
1,000	189	INDEFINIDO	TIEMPO COMPLETO	05	A
14,870	189	INDEFINIDO	TIEMPO COMPLETO	07	8510
3,000	189	INDEFINIDO	TIEMPO COMPLETO	08	8510
0,933	200	INDEFINIDO	TIEMPO PARCIAL	02	8510
3,701	200	INDEFINIDO	TIEMPO PARCIAL	07	8510
4,199	200	INDEFINIDO	TIEMPO PARCIAL	10	G
0,614	230	INDEFINIDO	TIEMPO PARCIAL	07	8510
2,458	289	INDEFINIDO	TIEMPO PARCIAL	02	8510
5,563	289	INDEFINIDO	TIEMPO PARCIAL	07	8510
0,672	300	INDEFINIDO	FIJO DISCONTINUO	07	8510
0,672	389	INDEFINIDO	FIJO DISCONTINUO	07	8510
110,578	TOTAL				

- Personal asalariado No Fijo

Número medio	Tipo de contrato			Categoría o cualificación profesional	
				Grupo Cot.	Epígrafe
1,320	401	DURACION DETERMINADA	TIEMPO COMPLETO	02	8510
0,500	401	DURACION DETERMINADA	TIEMPO COMPLETO	07	8510
0,110	401	DURACION DETERMINADA	TIEMPO COMPLETO	08	8510
0,100	402	DURACION DETERMINADA	TIEMPO COMPLETO	02	8510
0,590	402	DURACION DETERMINADA	TIEMPO COMPLETO	07	8510
2,220	410	DURACION DETERMINADA	TIEMPO COMPLETO	02	8510
3,150	410	DURACION DETERMINADA	TIEMPO COMPLETO	07	8510
0,632	501	DURACION DETERMINADA	TIEMPO PARCIAL	02	8510
4,989	501	DURACION DETERMINADA	TIEMPO PARCIAL	07	8510
0,076	502	DURACION DETERMINADA	TIEMPO PARCIAL	01	8510





0,448	502	DURACION DETERMINADA	TIEMPO PARCIAL	02	8510
3,496	502	DURACION DETERMINADA	TIEMPO PARCIAL	07	8510
0,011	502	DURACION DETERMINADA	TIEMPO PARCIAL	10	8510
0,064	502	DURACION DETERMINADA	TIEMPO PARCIAL	10	G
0,188	510	DURACION DETERMINADA	TIEMPO PARCIAL	02	8510
1,168	510	DURACION DETERMINADA	TIEMPO PARCIAL	07	8510
0,101	510	DURACION DETERMINADA	TIEMPO PARCIAL	10	8510
0,011	510	DURACION DETERMINADA	TIEMPO PARCIAL	10	G
0,195	540	TEMPORAL	TIEMPO PARCIAL	01	8510
0,265	540	TEMPORAL	TIEMPO PARCIAL	02	8510
0,200	540	TEMPORAL	TIEMPO PARCIAL	07	8510
0,750	541	TEMPORAL	TIEMPO PARCIAL	02	8510
0,600	541	TEMPORAL	TIEMPO PARCIAL	07	8510
21,182	TOTAL				

- Profesionales con contrato de arrendamiento de servicios

Número medio      Características de los profesionales y naturaleza de los servicios prestados a la entidad

0	No hay
---	--------

- Voluntariado

Número medio      Actividades en las que participan

11,1228	Acompañamiento en actividades de ocio de personas usuarias. Organización de actividades lúdicas. Participación en campañas de difusión.
---------	---

## B. Medios materiales

- Centros o establecimientos de la entidad

Número      Titularidad o relación jurídica      Localización

1	Propiedad	C /La Costera, 16. 46117 Bétera. Valencia
---	-----------	---

Características

Se trata de un local en planta baja con 1.054 m2 construidos dentro de una parcela de 5.726 m2. Alberga un centro de educación especial y un centro de día para adultos. Cuenta con espacios para la realización de las actividades de los centros (aulas, comedor, cocina, gimnasio, etc.) así como una superficie ajardinada donde combinar actividades y esparcimiento.

Número      Titularidad o relación jurídica      Localización

2	Cesión por parte del Ayuntamiento de Meliana	C/ Les Escolles, s/n Barrio de Roca 46133 Meliana, Valencia
---	--	---

Características

Local en dos plantas, con 170 m2 construidos dentro de una parcela de 288 m2. Alberga un centro de día para adultos y cuenta con espacios para la realización de actividades (aulas, comedor, cocina, gimnasio, etc.) así como dos terrazas donde combinar actividades y esparcimiento. Está dotado de ascensor para la accesibilidad a la segunda planta del edificio.

Número      Titularidad o relación jurídica      Localización



3	Cesión por parte del Ayuntamiento de Valencia	C/ Carteros, 49, bajo. 46017 Valencia
---	---	---------------------------------------

**Características**

Es un local situado en la planta baja de un bloque de fincas de viviendas. Cuenta con una superficie construida de 731 m2. Alberga un centro de día para personas adultas. Cuenta con espacios para la realización de actividades (aulas, comedor, cocina, gimnasio, etc.). Se encuentra situado en el casco urbano de la ciudad de Valencia y colinda con una superficie ajardinada municipal.

Número	Titularidad o relación jurídica	Localización
4	Cesión demanial por 30 años por parte de la Generalitat Valenciana.	Plaza de José María Orense, 6 bajo. 46022 Valencia

**Características**

Es un edificio de 4.009 m2 construidos sobre una parcela de 5.151 m2. Alberga un centro de atención temprana, un centro de día para adultos y un centro residencial para adultos. Cuenta con los espacios necesarios para la atención temprana (sala de fisioterapia, aulas, baños, comedor, sala de cambios, etc.), así como espacios para la atención diurna y residencial para personas adultas (habitaciones, baños adaptados, gimnasio, piscina, aulas de trabajo, comedor, cocina, zona de lavandería y servicios, etc.) También cuenta con tres superficies ajardinadas para la realización de actividades y el esparcimiento.

- **Equipamiento**

Número	Equipamiento y vehículos	Localización/identificación
20600001	PROGRAMA CONTABILIDAD A3	Plaza de José María Orense, 6 bajo. 46022 Valencia
20600003	PROGR.ADOBE ACROBAT V.9	Plaza de José María Orense, 6 bajo. 46022 Valencia
20600004	APLICACION INF. GESTION INFAN	Plaza de José María Orense, 6 bajo. 46022 Valencia
20600201	LICENCIA PIKTOPLUS	C/ Carteros, 49, bajo. 46017 Valencia
20600810	SOFTWARE THE GRID	Plaza de José María Orense, 6 bajo. 46022 Valencia
21000401	TERRENOS CENTRO.ED.ESP.BETERA	C /La Costera, 16. 46117 Bétera. Valencia
21100201	CENTRO HORT DE SENABRE	C/ Carteros, 49, bajo. 46017 Valencia
21100401	CENTRO EDUC. ESPECIAL BETERA	C /La Costera, 16. 46117 Bétera. Valencia
21100402	TECHADO PORCHE CEE V.AGOSTO	C /La Costera, 16. 46117 Bétera. Valencia
21100403	REFORMA BAÑOS ADAPTADOS V.AGOS	C /La Costera, 16. 46117 Bétera. Valencia
21100404	REFORMA PATIO V.AGOSTO 2016	C /La Costera, 16. 46117 Bétera. Valencia
21100405	PARQUE DE JUEGOS V.AGOSTO	C /La Costera, 16. 46117 Bétera. Valencia
21100501	CENTRO LES ESCOLES MELIANA	C/ Les Escoles, s/n Barrio de Roca 46133 Meliana, Valencia
21100502	AMPL. COMEDOR ESCOLES 2014	C/ Les Escoles, s/n Barrio de Roca 46133 Meliana, Valencia
21100601	CENTRO DE DIA LES ALFABEGUES	C /La Costera, 16. 46117 Bétera. Valencia
21100901	CENTRO RESIDENCIAL J.M.ORENSE	Plaza de José María Orense, 6 bajo. 46022 Valencia
21100902	SUSTITUCION BOMBA SUMERG. JMO	Plaza de José María Orense, 6 bajo. 46022 Valencia
21100903	REFORMA LAVANDERIA JMO	Plaza de José María Orense, 6 bajo. 46022 Valencia
21200001	CALDERA GAS VITOPLEX 300 285 K	Plaza de José María Orense, 6 bajo. 46022 Valencia
21200002	CERRAMIENTO ALUMINIO OFICINAS	Plaza de José María Orense, 6 bajo. 46022 Valencia
21200003	INSTALAC ALARMA EDIF .JM OREN	Plaza de José María Orense, 6 bajo. 46022 Valencia
21200004	INSTALAC.GRUPO CONTR INCENDIOS	Plaza de José María Orense, 6 bajo. 46022 Valencia
21200005	MEJORA INSTALAC.CALEFACCION	Plaza de José María Orense, 6 bajo. 46022 Valencia
21200006	AIRE ACOND. HABIT RAI Y SERVI	Plaza de José María Orense, 6 bajo. 46022 Valencia
21200008	EQUIPO NEUTRALIZADOR RACK	Plaza de José María Orense, 6 bajo. 46022 Valencia
21200400	INSTAL. CABLEADO EQUIPOS INF.	C /La Costera, 16. 46117 Bétera. Valencia
21200401	ADECUACION INST. ELECTR. BETER	C /La Costera, 16. 46117 Bétera. Valencia
21200402	AIRE ACOND. V.AGOSTO FASE 1	C /La Costera, 16. 46117 Bétera. Valencia
21200403	AIRE ACOND. V.AGOSTO FASE 2	C /La Costera, 16. 46117 Bétera. Valencia
21200601	EQUIPO GRUPO CONTRA INCENDIOS	C /La Costera, 16. 46117 Bétera. Valencia
21200602	AMPLIACION GRUPO CONTRA INC.AL	C /La Costera, 16. 46117 Bétera. Valencia
21200603	CONDUCTOS A.A. ALFABEGUES 2017	C /La Costera, 16. 46117 Bétera. Valencia
21200604	DETECTORES HUMOS ALFABEGUES	C /La Costera, 16. 46117 Bétera. Valencia
21200701	AIRE ACONDICIONADO ZONA RESIDE	Plaza de José María Orense, 6 bajo. 46022 Valencia
21200702	ADECUACION GRUPO CONTRA INCEND	Plaza de José María Orense, 6 bajo. 46022 Valencia
21200703	AIRE ACONDICINADO ZONA DÍA TAR	Plaza de José María Orense, 6 bajo. 46022 Valencia
21200704	AIRES ACOND. ZONA COMEDOR JMO	Plaza de José María Orense, 6 bajo. 46022 Valencia
21200705	BUSCAS SIST.AVISOS TARONGERS	Plaza de José María Orense, 6 bajo. 46022 Valencia



Número	Equipamiento y vehículos	Localización/identificación
21200801	INSTALACION SONIDO BALADRE	Plaza de José María Orense, 6 bajo. 46022 Valencia
21200901	DOMOTICA RESIDENCIA BALADRE	Plaza de José María Orense, 6 bajo. 46022 Valencia
21200903	AIRE ACONDIC. RESIDENCIA	Plaza de José María Orense, 6 bajo. 46022 Valencia
21200905	PUESTA EN MARCHA A.A. JMO	Plaza de José María Orense, 6 bajo. 46022 Valencia
21400001	UTILLAJE HERRAMIENTAS MANTENIM	Plaza de José María Orense, 6 bajo. 46022 Valencia
21400002	UTILLAJE COCINA EDIF JM.ORENSE	Plaza de José María Orense, 6 bajo. 46022 Valencia
21400004	ESCALERA MADERA 8 PELDAÑOS MAN	Plaza de José María Orense, 6 bajo. 46022 Valencia
21400005	SOPLETE POWERFIRE COMPACT+MAPP	Plaza de José María Orense, 6 bajo. 46022 Valencia
21400006	JUEGO LIMPIEZA TUBERIAS KARCHE	Plaza de José María Orense, 6 bajo. 46022 Valencia
21400201	INSTRUMENTOS MUSICALES ESCUELA	C/ Carteros, 49, bajo. 46017 Valencia
21400202	TECLADO ESCUELA DE ROCK	C/ Carteros, 49, bajo. 46017 Valencia
21400204	INSTRUMENTOS DEKUBITO 2016	C/ Carteros, 49, bajo. 46017 Valencia
21400300	VARIOS XICOTETS	Plaza de José María Orense, 6 bajo. 46022 Valencia
21400400	MAT.Y JUEGOS EDUCATIVOS V.A.	C /La Costera, 16. 46117 Bétera. Valencia
21400500	VAJILLA ORTOPEDICA	C/ Les Escoles, s/n Barrio de Roca 46133 Meliana, Valencia
21400501	PICADORA KENWOD CH580 450 W	C/ Les Escoles, s/n Barrio de Roca 46133 Meliana, Valencia
21400502	MICROONDAS BSK BM017Z-13	C/ Les Escoles, s/n Barrio de Roca 46133 Meliana, Valencia
21400503	EQUIIPO MUSICA MUSICSTORE	C/ Les Escoles, s/n Barrio de Roca 46133 Meliana, Valencia
21400504	CARRO SERVICIO COMEDOR ESCOLES	C/ Les Escoles, s/n Barrio de Roca 46133 Meliana, Valencia
21400505	CAJA JIMBAO+SOPORTE+BASE	C/ Les Escoles, s/n Barrio de Roca 46133 Meliana, Valencia
21400506	PIE DE MICROFONO	C/ Les Escoles, s/n Barrio de Roca 46133 Meliana, Valencia
21400600	MAT.Y JUEGOS EDUCATIVOS ALFAB	C /La Costera, 16. 46117 Bétera. Valencia
21400601	DESBROZADORA HUSQVARNA 128R	C /La Costera, 16. 46117 Bétera. Valencia
21400700	MAT.Y JUEGO EDUCAT.TARONGERS	Plaza de José María Orense, 6 bajo. 46022 Valencia
21400701	MAT.Y HERRAM.SANITARIAS TARONG	Plaza de José María Orense, 6 bajo. 46022 Valencia
21400702	CARRO DE CURAS (02012012)	Plaza de José María Orense, 6 bajo. 46022 Valencia
21400703	PLATOS ADPATADOS MANOY	Plaza de José María Orense, 6 bajo. 46022 Valencia
21400704	EXPRIMIDRO DE ZUMO C/BRAZO 120	Plaza de José María Orense, 6 bajo. 46022 Valencia
21400705	CARRO SERVICIO COMIDAS TARONGE	Plaza de José María Orense, 6 bajo. 46022 Valencia
21400706	TALADRO GSB 10.8 + 2 BATERIAS	Plaza de José María Orense, 6 bajo. 46022 Valencia
21400800	MAT.Y JUEGO EDUCAT.BALADRE	Plaza de José María Orense, 6 bajo. 46022 Valencia
21400901	UTILLAJE Y ACESORIOS ADAPTADO	Plaza de José María Orense, 6 bajo. 46022 Valencia
21400903	UTILLAJE Y MATERIAL ENFERMERIA	Plaza de José María Orense, 6 bajo. 46022 Valencia
21400904	FOTOMETRO HI 96710C	Plaza de José María Orense, 6 bajo. 46022 Valencia
21400905	MANOPLAS Y GUANTE MALLA COCINA	Plaza de José María Orense, 6 bajo. 46022 Valencia
21400907	PRENSA REPARACION FUGAS JMO	Plaza de José María Orense, 6 bajo. 46022 Valencia
21500002	MOBILIARIO SALA SNOEZELN 2002	Plaza de José María Orense, 6 bajo. 46022 Valencia
21500005	EQUIPAM.CENTROS CAJA MADRID	Plaza de José María Orense, 6 bajo. 46022 Valencia
21500007	COPIADORA OLIVETTI 220 MF+FAX	Plaza de José María Orense, 6 bajo. 46022 Valencia
21500008	BUTACA-SOFA ROJO ASOCIAC	Plaza de José María Orense, 6 bajo. 46022 Valencia
21500009	ESTANTERIAS ARCHIVO ASOCIACION	Plaza de José María Orense, 6 bajo. 46022 Valencia
21500010	MOB. COORD. TECNICO ASOCIACION	Plaza de José María Orense, 6 bajo. 46022 Valencia
21500011	MOB. DESP.TECNICO Y CONTAB.	Plaza de José María Orense, 6 bajo. 46022 Valencia
21500012	MOB. ADMINISTRACION	Plaza de José María Orense, 6 bajo. 46022 Valencia
21500013	MOB. BIBLIOTECA ASOCIACION	Plaza de José María Orense, 6 bajo. 46022 Valencia
21500014	MOB. DIRECCION ASOCIACION	Plaza de José María Orense, 6 bajo. 46022 Valencia
21500015	MOB. SALA DE JUNTAS ASOCIACION	Plaza de José María Orense, 6 bajo. 46022 Valencia
21500016	MOB.SALA DESCANSO OFFICE+COLGA	Plaza de José María Orense, 6 bajo. 46022 Valencia
21500018	SILLAS CONFIDENTE + ARCHIVADOR	Plaza de José María Orense, 6 bajo. 46022 Valencia
21500020	AIRE ACONDICIONADO SALA JUNTAS	Plaza de José María Orense, 6 bajo. 46022 Valencia
21500021	MESAS PLEGABLES EVENTOS	Plaza de José María Orense, 6 bajo. 46022 Valencia
21500022	SILLA OFICINA DESPACHO COORD.	Plaza de José María Orense, 6 bajo. 46022 Valencia
21500023	BICI ADAPTADA FUN2GO	Plaza de José María Orense, 6 bajo. 46022 Valencia
21500024	BICI ADAPTADA DUET 3 MARCHAS	Plaza de José María Orense, 6 bajo. 46022 Valencia
21500025	SILLA OFICINA RD-930 FED	Plaza de José María Orense, 6 bajo. 46022 Valencia
21500026	SILLA FORMULA RECEPCIÓN	Plaza de José María Orense, 6 bajo. 46022 Valencia
21500201	MOBILIARIO HORT DE SENABRE	C/ Carteros, 49, bajo. 46017 Valencia
21500205	EQUIPAM. BIENESTAR SOCIAL 2006	C/ Carteros, 49, bajo. 46017 Valencia
21500208	ENCIMERA BALAY 3EB-720XR	C/ Carteros, 49, bajo. 46017 Valencia
21500209	PICADORA BOSCH MCM 42024	C/ Carteros, 49, bajo. 46017 Valencia
21500210	TELEVISOR LG 49LF590V	C/ Carteros, 49, bajo. 46017 Valencia
21500211	TELEFONO DECT PHILIPS D 1301 W	C/ Carteros, 49, bajo. 46017 Valencia
21500212	BIOMBO TRES CUERPOS ACERO CROM	C/ Carteros, 49, bajo. 46017 Valencia
21500213	TABURETE COMEDOR M.911 1	C/ Carteros, 49, bajo. 46017 Valencia
21500214	TABURETE COMEDOR M.911 2	C/ Carteros, 49, bajo. 46017 Valencia



Número	Equipamiento y vehículos	Localización/identificación
21500215	TABURETE COMEDOR M.911 3	C/ Carteros, 49, bajo. 46017 Valencia
21500216	ESTANTERIA KALLAX	C/ Carteros, 49, bajo. 46017 Valencia
21500217	DESCALCIFICADOR LAVAVAJILLAS	C/ Carteros, 49, bajo. 46017 Valencia
21500218	LAVAVAJILLAS ZANUSSI R400140	C/ Carteros, 49, bajo. 46017 Valencia
21500219	CORTINAS SEPARADORAS SENABRE	C/ Carteros, 49, bajo. 46017 Valencia
21500220	CARRO SERVICIO INOX 3 ESTANTES	C/ Carteros, 49, bajo. 46017 Valencia
21500221	LAVADORA BALAY LF SENABRE	C/ Carteros, 49, bajo. 46017 Valencia
21500301	MOBILIARIO ATENCION TEMPRANA	Plaza de José María Orense, 6 bajo. 46022 Valencia
21500304	RADIADORES CALEFACCION 2005	Plaza de José María Orense, 6 bajo. 46022 Valencia
21500305	MESA TRABAJO ADAPTADA	Plaza de José María Orense, 6 bajo. 46022 Valencia
21500307	MICROONDAS MOULINEX OPTIGRILL	Plaza de José María Orense, 6 bajo. 46022 Valencia
21500308	MOB. SALA JUNTAS XICOTETS	Plaza de José María Orense, 6 bajo. 46022 Valencia
21500309	MOB. CONSULTAS 1,2,3 Y 4 XICOT	Plaza de José María Orense, 6 bajo. 46022 Valencia
21500310	SILLAS GRIS/VERDE XICOT 10 UD	Plaza de José María Orense, 6 bajo. 46022 Valencia
21500311	ESTANTES+BANCOS+MESAS REGULABL	Plaza de José María Orense, 6 bajo. 46022 Valencia
21500312	MOB. BAÑO XICOTETS	Plaza de José María Orense, 6 bajo. 46022 Valencia
21500313	MUEBLE INTERMEDIO CUBETERO 3 U	Plaza de José María Orense, 6 bajo. 46022 Valencia
21500314	ARMARIOS CARPINTERIA XICOTETS	Plaza de José María Orense, 6 bajo. 46022 Valencia
21500315	MOBILIARIO XICOTETS	Plaza de José María Orense, 6 bajo. 46022 Valencia
21500317	ESTANTERIA DE 236X42X42	Plaza de José María Orense, 6 bajo. 46022 Valencia
21500318	BALANCIN MET 3 PLAZAS	Plaza de José María Orense, 6 bajo. 46022 Valencia
21500319	TABURETE COMEDOR MOD.611 1	Plaza de José María Orense, 6 bajo. 46022 Valencia
21500320	TABURETE COMEDOR MOD.611 2	Plaza de José María Orense, 6 bajo. 46022 Valencia
21500321	TABURETE COMEDOR MOD. 611 3	Plaza de José María Orense, 6 bajo. 46022 Valencia
21500322	DVD LG DP 132 USB XICOTETS	Plaza de José María Orense, 6 bajo. 46022 Valencia
21500401	MOBILIARIO EDUC. ESPEC. BETERA	C /La Costera, 16. 46117 Bétera. Valencia
21500402	MOBILIARIO EDUC.ESPEC.BETERA	C /La Costera, 16. 46117 Bétera. Valencia
21500406	PUPITRE REGULABLE ALTURA 4 UD	C /La Costera, 16. 46117 Bétera. Valencia
21500407	CARROS DE LIMPIEZA 2 UD.	C /La Costera, 16. 46117 Bétera. Valencia
21500409	GRUA HIDRAULICA ED. ESP. BETER	C /La Costera, 16. 46117 Bétera. Valencia
21500410	MOSQUITERAS ALUMINIO ED.ESP.	C /La Costera, 16. 46117 Bétera. Valencia
21500411	GRUA ELECTRICA Y ARNES ED.ESP.	C /La Costera, 16. 46117 Bétera. Valencia
21500413	COPIADORA OLIVETTI 220 MF+FAX	C /La Costera, 16. 46117 Bétera. Valencia
21500416	TRITURADOR JUNIOR 270 W 22.5 C	C /La Costera, 16. 46117 Bétera. Valencia
21500417	MICROONDAS LACOR1450W V.AGOSTO	C /La Costera, 16. 46117 Bétera. Valencia
21500418	MOBILIARIO COCINA V.AGOSTO	C /La Costera, 16. 46117 Bétera. Valencia
21500419	SECADORA INDESIT IDV-75	C /La Costera, 16. 46117 Bétera. Valencia
21500420	MESA TV LACK MESAU	C /La Costera, 16. 46117 Bétera. Valencia
21500421	PANTALLA PROYECTOR TUPPLUR NN	C /La Costera, 16. 46117 Bétera. Valencia
21500422	TV LED LG 39 + MAGIC CONTROL	C /La Costera, 16. 46117 Bétera. Valencia
21500423	FRIGORIFICO INDESIT COMBI IB-1	C /La Costera, 16. 46117 Bétera. Valencia
21500424	HORNO TEKA HS-510 V.AGOSTO	C /La Costera, 16. 46117 Bétera. Valencia
21500425	ENCIMERA TEKA TT-600 V.AGOSTO	C /La Costera, 16. 46117 Bétera. Valencia
21500427	LAVADORA BALAY LF 3TS 873B 7 1	C /La Costera, 16. 46117 Bétera. Valencia
21500428	MICROONDAS ORBEGOZO MI 2015 20	C /La Costera, 16. 46117 Bétera. Valencia
21500429	ALTAVOZ PORTATIL SYTECH SY-XTR	C /La Costera, 16. 46117 Bétera. Valencia
21500430	BATIDORA BOS MSM66110	C /La Costera, 16. 46117 Bétera. Valencia
21500431	SANDWICHERA UFESA SW7800	C /La Costera, 16. 46117 Bétera. Valencia
21500432	LICUADORA JATA LI585	C /La Costera, 16. 46117 Bétera. Valencia
21500433	PROCESADOR ALIM. PHILIPS HR762	C /La Costera, 16. 46117 Bétera. Valencia
21500434	MICROONDAS TAURUS INSTANT 20L	C /La Costera, 16. 46117 Bétera. Valencia
21500435	DVD LG DP 132 USB V.AGOSTO	C /La Costera, 16. 46117 Bétera. Valencia
21500502	MOBILIARIO LES ESCOLES MELIANA	C/ Les Escoles, s/n Barrio de Roca 46133 Meliana, Valencia
21500503	AIRE ACOND. LES ESCOLES MELIAN	C/ Les Escoles, s/n Barrio de Roca 46133 Meliana, Valencia
21500504	CAMILLA BOBATH 120*185	C/ Les Escoles, s/n Barrio de Roca 46133 Meliana, Valencia
21500505	MOSQUITERAS ALUMINIO	C/ Les Escoles, s/n Barrio de Roca 46133 Meliana, Valencia
21500506	BIOMBO 3 CUERPOS CROM.2005	C/ Les Escoles, s/n Barrio de Roca 46133 Meliana, Valencia
21500510	CAMILLA ELEC.TRES CUERPOS 2006	C/ Les Escoles, s/n Barrio de Roca 46133 Meliana, Valencia
21500511	MATERIAL REHABILITAC. 2006	C/ Les Escoles, s/n Barrio de Roca 46133 Meliana, Valencia
21500512	MOBILIARIO 2007 LES ESCOLES	C/ Les Escoles, s/n Barrio de Roca 46133 Meliana, Valencia
21500514	FRIGORIFICO INDESIT IB-13 AANF	C/ Les Escoles, s/n Barrio de Roca 46133 Meliana, Valencia
21500515	VENTILADOR SAIPAN 3ASP BLANCO	C/ Les Escoles, s/n Barrio de Roca 46133 Meliana, Valencia
21500516	PANTALLA PROYECTOR ESCOLES	C/ Les Escoles, s/n Barrio de Roca 46133 Meliana, Valencia
21500517	DESTRUCTORA PAPEL FELLOWES 73C	C/ Les Escoles, s/n Barrio de Roca 46133 Meliana, Valencia
21500518	BIOMBO TRES CUERTPOS 1	C/ Les Escoles, s/n Barrio de Roca 46133 Meliana, Valencia



Número	Equipamiento y vehículos	Localización/identificación
21500519	BIOMBO TRES CUERPOS 2	C/ Les Escoles, s/n Barrio de Roca 46133 Meliana, Valencia
21500520	BALANCIN MET. 3 PLAZAS	C/ Les Escoles, s/n Barrio de Roca 46133 Meliana, Valencia
21500521	TABURETE COMEDOR MOD. 911 1	C/ Les Escoles, s/n Barrio de Roca 46133 Meliana, Valencia
21500522	TABURETE COMEDOR MOD. 911 2	C/ Les Escoles, s/n Barrio de Roca 46133 Meliana, Valencia
21500523	TABURETE COMEDOR MOD. 911 1	C/ Les Escoles, s/n Barrio de Roca 46133 Meliana, Valencia
21500524	SECADORA SCHNEIDER SSE 71 EVAC	C/ Les Escoles, s/n Barrio de Roca 46133 Meliana, Valencia
21500525	LAVADORA BALAY LF 3TS 873B	C/ Les Escoles, s/n Barrio de Roca 46133 Meliana, Valencia
21500526	TERMO NOFER-APARICI SIE-200	C/ Les Escoles, s/n Barrio de Roca 46133 Meliana, Valencia
21500601	MOBILIARIO ALFABEGUES	C /La Costera, 16. 46117 Bétera. Valencia
21500602	MOBILIARIO LS ALFABEGUES 02/03	C /La Costera, 16. 46117 Bétera. Valencia
21500603	LAVAVAJILLAS JEMI GS 18-II	C /La Costera, 16. 46117 Bétera. Valencia
21500604	COPIADORA DI-1611 LES ALFABEGU	C /La Costera, 16. 46117 Bétera. Valencia
21500606	COLCHONETA MULTIPOSICIONADORA	C /La Costera, 16. 46117 Bétera. Valencia
21500607	ARMARIOS MULTI-H-CA 2UD.	C /La Costera, 16. 46117 Bétera. Valencia
21500609	MOBILIARIO ALFABEGUES 2007	C /La Costera, 16. 46117 Bétera. Valencia
21500613	LAVADORA WHIRLPOOL LF AWOC8222	C /La Costera, 16. 46117 Bétera. Valencia
21500614	MICROONDAS HMG20-12	C /La Costera, 16. 46117 Bétera. Valencia
21500616	CARRO DE SERVICIO 2 ESTANTES D	C /La Costera, 16. 46117 Bétera. Valencia
21500617	INTERCOMUNICADOR BETERA	C /La Costera, 16. 46117 Bétera. Valencia
21500618	CAMARA DE FOTOS SONY	C /La Costera, 16. 46117 Bétera. Valencia
21500619	TELEFONO CON TECLAS GRANDES Y	C /La Costera, 16. 46117 Bétera. Valencia
21500620	BIOMBO DOS CUERPOS ACERO CROMA	C /La Costera, 16. 46117 Bétera. Valencia
21500621	BIOMBO TRES CUERPOS ACERO CRO	C /La Costera, 16. 46117 Bétera. Valencia
21500622	TABURETE COMEDOR M.911 1	C /La Costera, 16. 46117 Bétera. Valencia
21500623	TABURETE COMEDOR M.911 2	C /La Costera, 16. 46117 Bétera. Valencia
21500624	TABURETE COMEDOR M.911 3	C /La Costera, 16. 46117 Bétera. Valencia
21500625	FRIGORIFICO BEKO DN 155220	C /La Costera, 16. 46117 Bétera. Valencia
21500626	MICROONDAS NEVIR NVR 6224M 20L	C /La Costera, 16. 46117 Bétera. Valencia
21500701	MOBILIARIO TARONGERS	Plaza de José María Orense, 6 bajo. 46022 Valencia
21500703	MOBILIARIO HABITACIONES TARONG	Plaza de José María Orense, 6 bajo. 46022 Valencia
21500704	MOBILIARIO IKEA TARONGERS 2012	Plaza de José María Orense, 6 bajo. 46022 Valencia
21500705	BICICLETA ESTATICA TARONGERS B	Plaza de José María Orense, 6 bajo. 46022 Valencia
21500706	BUZONES Y PASTILLEROS TARONGER	Plaza de José María Orense, 6 bajo. 46022 Valencia
21500707	BICICLETA ADAPTADA PROJ. BICIC	Plaza de José María Orense, 6 bajo. 46022 Valencia
21500708	CAJONERAS PLASTICO BICICLEANDO	Plaza de José María Orense, 6 bajo. 46022 Valencia
21500710	ROBOT COCINA BOSCH	Plaza de José María Orense, 6 bajo. 46022 Valencia
21500711	TABURETE GIRATORIO COMEDOR	Plaza de José María Orense, 6 bajo. 46022 Valencia
21500712	SOPORTE TV SALA DE RADIO	Plaza de José María Orense, 6 bajo. 46022 Valencia
21500713	BATIDORA BRAUM MQ 5007WH	Plaza de José María Orense, 6 bajo. 46022 Valencia
21500714	TELEFONO INALAMBRICO GIGASET	Plaza de José María Orense, 6 bajo. 46022 Valencia
21500715	KALLAX ESTANTERIA 30275861 2	Plaza de José María Orense, 6 bajo. 46022 Valencia
21500716	IKEA PS 80100190	Plaza de José María Orense, 6 bajo. 46022 Valencia
21500717	MESA LACK 80193735 1	Plaza de José María Orense, 6 bajo. 46022 Valencia
21500718	MESA LACK 80193735 2	Plaza de José María Orense, 6 bajo. 46022 Valencia
21500719	MESA LACK 80193735 3	Plaza de José María Orense, 6 bajo. 46022 Valencia
21500720	ESTANTERIA KALLAX 20275814 1	Plaza de José María Orense, 6 bajo. 46022 Valencia
21500721	ESTANTERIA KALLAX 20275814 2	Plaza de José María Orense, 6 bajo. 46022 Valencia
21500722	ESTANTERIA KALLAX 80275887	Plaza de José María Orense, 6 bajo. 46022 Valencia
21500723	TABURETE COMEDOR MOD.911 1	Plaza de José María Orense, 6 bajo. 46022 Valencia
21500724	TABURETE COMEDOR MOD.911 2	Plaza de José María Orense, 6 bajo. 46022 Valencia
21500725	TABURETE COMEDOR MOD.911 3	Plaza de José María Orense, 6 bajo. 46022 Valencia
21500726	TABURETE COMEDOR MOD.911 4	Plaza de José María Orense, 6 bajo. 46022 Valencia
21500727	TABURETE COMEDOR MOD.911 5	Plaza de José María Orense, 6 bajo. 46022 Valencia
21500728	BIOMBO TRES CUERPOS ACERO 1	Plaza de José María Orense, 6 bajo. 46022 Valencia
21500729	BIOMBO TRES CUERPOS ACERO 2	Plaza de José María Orense, 6 bajo. 46022 Valencia
21500730	KALLAX ESTANTERIA 30275861 1	Plaza de José María Orense, 6 bajo. 46022 Valencia
21500731	PROCESADOR ALIM.BOSCH MCM 6884	Plaza de José María Orense, 6 bajo. 46022 Valencia
21500732	TELEFONO DECT PHILIPS D 1301 W	Plaza de José María Orense, 6 bajo. 46022 Valencia
21500733	SILLA OFICINA RD-930 DIRECION	Plaza de José María Orense, 6 bajo. 46022 Valencia
21500734	SILLA OFICINA DR-930 DUE	Plaza de José María Orense, 6 bajo. 46022 Valencia
21500735	VENTILADOR SALA DE PLANCHA FM	Plaza de José María Orense, 6 bajo. 46022 Valencia
21500736	PARABAN CACTUS 1	Plaza de José María Orense, 6 bajo. 46022 Valencia
21500737	PARABAN CACTUS 2	Plaza de José María Orense, 6 bajo. 46022 Valencia
21500738	PARABAN AZULEJO BEIGE	Plaza de José María Orense, 6 bajo. 46022 Valencia
21500801	MOSTRADOR + 2 SILLAS BALADRE	Plaza de José María Orense, 6 bajo. 46022 Valencia



Número	Equipamiento y vehículos	Localización/identificación
21500802	MOB. DESP.TECN Y DIRECC BALADR	Plaza de José María Orense, 6 bajo. 46022 Valencia
21500803	MOBIL. FISIOTERAPEUTA BALADRE	Plaza de José María Orense, 6 bajo. 46022 Valencia
21500804	SILLAS GRIS/AZUL BALADRE 16 UD	Plaza de José María Orense, 6 bajo. 46022 Valencia
21500805	MESAS METALICAS 12 + COLGAD 14	Plaza de José María Orense, 6 bajo. 46022 Valencia
21500901	MOB.PUESTO D CONTROL TARONGER	Plaza de José María Orense, 6 bajo. 46022 Valencia
21500902	MOB. ENFERMERIA TARONGERS	Plaza de José María Orense, 6 bajo. 46022 Valencia
21500903	MOB. DESP.TEC.Y DIRECC TARONG	Plaza de José María Orense, 6 bajo. 46022 Valencia
21500904	MOBILIARIO RESIDENCIA	Plaza de José María Orense, 6 bajo. 46022 Valencia
21500905	MOB. HABITACIONES RESID.TARONG	Plaza de José María Orense, 6 bajo. 46022 Valencia
21500907	COLCHONES Y ALMOHADAS RESIDENC	Plaza de José María Orense, 6 bajo. 46022 Valencia
21500908	BANCO DUAL MA CIGANDA BLANCO	Plaza de José María Orense, 6 bajo. 46022 Valencia
21500909	CAMA SIESTA ROMA POWER LIFT 9	Plaza de José María Orense, 6 bajo. 46022 Valencia
21500910	ARMARIOS CARPINTERIA JM ORENSE	Plaza de José María Orense, 6 bajo. 46022 Valencia
21500911	VENTILADORES	Plaza de José María Orense, 6 bajo. 46022 Valencia
21500912	MOBILIARIO BAÑOS JM ORENSE	Plaza de José María Orense, 6 bajo. 46022 Valencia
21500913	MOBIL Y EQUIPAMIENTO COCINA	Plaza de José María Orense, 6 bajo. 46022 Valencia
21500915	EQUIPAMIENTO LAVANDERIA	Plaza de José María Orense, 6 bajo. 46022 Valencia
21500917	MOBILIARIO RECEPCION RESIDENCI	Plaza de José María Orense, 6 bajo. 46022 Valencia
21500921	LAVADORA VALAY LF 3TS 873B 7 1	Plaza de José María Orense, 6 bajo. 46022 Valencia
21500923	SECADORA PRIMER MODELO DS-23 G	Plaza de José María Orense, 6 bajo. 46022 Valencia
21500924	CORTAFIAMBRES TAURUS CUTMASTER	Plaza de José María Orense, 6 bajo. 46022 Valencia
21600005	EQ.INFORM+SCANNER+IMPR HP 2006	Plaza de José María Orense, 6 bajo. 46022 Valencia
21600006	PC PORTATIL ES ASUS EEE 901 AS	Plaza de José María Orense, 6 bajo. 46022 Valencia
21600007	EQUIP.INFORMAT.ADMINISTRACION	Plaza de José María Orense, 6 bajo. 46022 Valencia
21600009	TABLETS PROY. PANENES	Plaza de José María Orense, 6 bajo. 46022 Valencia
21600010	HP 600 B MICROTORRE (6 UD.)	Plaza de José María Orense, 6 bajo. 46022 Valencia
21600011	MONITOR LCD HP VALUE 2311Z 6 U	Plaza de José María Orense, 6 bajo. 46022 Valencia
21600012	CPU DELL OPTILEX GX620 DUAL CO	Plaza de José María Orense, 6 bajo. 46022 Valencia
21600013	CPU DELL OPTILEX GX280 INTEL P	Plaza de José María Orense, 6 bajo. 46022 Valencia
21600014	CPU HP COMPAQ 8000 ELITE	Plaza de José María Orense, 6 bajo. 46022 Valencia
21600015	CPU COMPAQ 8000 ELITE	Plaza de José María Orense, 6 bajo. 46022 Valencia
21600016	CPU HP COMPAQ 8000 ELITE	Plaza de José María Orense, 6 bajo. 46022 Valencia
21600017	CPU COMPAQ 8000 ELITE	Plaza de José María Orense, 6 bajo. 46022 Valencia
21600018	TFT HP LE1711 17"	Plaza de José María Orense, 6 bajo. 46022 Valencia
21600019	TFT HP LE1711 17"	Plaza de José María Orense, 6 bajo. 46022 Valencia
21600020	TFT HP LE1711 17"	Plaza de José María Orense, 6 bajo. 46022 Valencia
21600021	TFT HP LE1711 17"	Plaza de José María Orense, 6 bajo. 46022 Valencia
21600022	P.TACTIL+AND.BOX HANNNS G HT231	Plaza de José María Orense, 6 bajo. 46022 Valencia
21600023	P.TACTIL+AND.BOX HANNNS G HT231	Plaza de José María Orense, 6 bajo. 46022 Valencia
21600024	P.TACTIL HANNNS G HT231	Plaza de José María Orense, 6 bajo. 46022 Valencia
21600025	P.TACTIL HANNNS G HT231	Plaza de José María Orense, 6 bajo. 46022 Valencia
21600026	PORTATIL DELL E4200 D.INFORMAT	Plaza de José María Orense, 6 bajo. 46022 Valencia
21600027	ORD. LENOVO THINKCENTRE E50 IN	Plaza de José María Orense, 6 bajo. 46022 Valencia
21600028	PORTATIL 2EN1 10-N107 NS 88989	Plaza de José María Orense, 6 bajo. 46022 Valencia
21600029	PORTATIL 2EN1 10-N107 NS (II)	Plaza de José María Orense, 6 bajo. 46022 Valencia
21600030	FUNDA CASE LOGIC ARCA 10"	Plaza de José María Orense, 6 bajo. 46022 Valencia
21600031	FUNDA SAMSONITE 58129-1062 SLE	Plaza de José María Orense, 6 bajo. 46022 Valencia
21600032	ORDENADOR ASUS T100HA-FU31T	Plaza de José María Orense, 6 bajo. 46022 Valencia
21600033	CPU DELL OPTILEX 760 303666	Plaza de José María Orense, 6 bajo. 46022 Valencia
21600034	CPU DELL OPTILEX 760 303679	Plaza de José María Orense, 6 bajo. 46022 Valencia
21600035	CPU DELL OPTILEX 760 303725	Plaza de José María Orense, 6 bajo. 46022 Valencia
21600036	CPU DELL OPTILEX 760 303878	Plaza de José María Orense, 6 bajo. 46022 Valencia
21600037	CPU DELL OPTILEX 760 303882	Plaza de José María Orense, 6 bajo. 46022 Valencia
21600038	CPU DELL OPTILEX 760 318143	Plaza de José María Orense, 6 bajo. 46022 Valencia
21600039	PORTATIL TND HP CZC14107G9	Plaza de José María Orense, 6 bajo. 46022 Valencia
21600040	PORTATIL TND HP CAC1424FPG	Plaza de José María Orense, 6 bajo. 46022 Valencia
21600041	FUNDA CASE-LOGIC HUXS111B	Plaza de José María Orense, 6 bajo. 46022 Valencia
21600205	MATERIAL INFORMAT.SENABRE 2006	C/ Carteros, 49, bajo. 46017 Valencia
21600207	EQUIPOS ACCESIT SENABRE 2007	C/ Carteros, 49, bajo. 46017 Valencia
21600208	ORDENADOR ACER+CAMARA SONY+IMP	C/ Carteros, 49, bajo. 46017 Valencia
21600209	MATERIAL Y ACCES ADAPT.ORDENAD	C/ Carteros, 49, bajo. 46017 Valencia
21600210	SERVIDOR VPN SENABRE	C/ Carteros, 49, bajo. 46017 Valencia
21600211	MOUSE USB CON 2 BOTONES ADAPTA	C/ Carteros, 49, bajo. 46017 Valencia
21600212	HP LASERJET PRO 400 COLOR	C/ Carteros, 49, bajo. 46017 Valencia
21600213	PROYECTOR ACER X113	C/ Carteros, 49, bajo. 46017 Valencia



Número	Equipamiento y vehículos	Localización/identificación
21600214	TABLET BQ EDISON 3 + CASE + PR	C/ Carteros, 49, bajo. 46017 Valencia
21600215	JOYSTICK ACC. BJOY RING WIRELE	C/ Carteros, 49, bajo. 46017 Valencia
21600217	SIST.DE POSICIONAMIENTO TABLET	C/ Carteros, 49, bajo. 46017 Valencia
21600218	EQUIPO FOTO DI PATATA	C/ Carteros, 49, bajo. 46017 Valencia
21600219	SIST.POSICIONAM.TABLET FLEXZI	C/ Carteros, 49, bajo. 46017 Valencia
21600220	SOPORTES XGRIP TABLET 10"	C/ Carteros, 49, bajo. 46017 Valencia
21600221	MANFROTTO 035 SUPER CLAMP (ASP	C/ Carteros, 49, bajo. 46017 Valencia
21600222	MANFROTTO 244 VARIABLE FRICTIO	C/ Carteros, 49, bajo. 46017 Valencia
21600223	TABLET BQ TESIA 2 W8 BLACK (AS	C/ Carteros, 49, bajo. 46017 Valencia
21600224	SWITCH 24 P	C/ Carteros, 49, bajo. 46017 Valencia
21600225	ROUTER N300 TP LINK	C/ Carteros, 49, bajo. 46017 Valencia
21600226	SERVIDOR SENABRE INTEL I5	C/ Carteros, 49, bajo. 46017 Valencia
21600227	CPU DELL 9900 4TXT45J	C/ Carteros, 49, bajo. 46017 Valencia
21600228	CPU DELL 9900 9RXT45J	C/ Carteros, 49, bajo. 46017 Valencia
21600229	CPU DELL 9900 INTERL BRXT45J	C/ Carteros, 49, bajo. 46017 Valencia
21600230	CPU DELL 9900 GRXT45J	C/ Carteros, 49, bajo. 46017 Valencia
21600231	CPU DELL GTX45J	C/ Carteros, 49, bajo. 46017 Valencia
21600232	PORTATIL DELL LATITUDE CLN78M1	C/ Carteros, 49, bajo. 46017 Valencia
21600233	MATERIAL RATONES ADAPTADOS	C/ Carteros, 49, bajo. 46017 Valencia
21600234	CPU HP T5745 CZC0238D57	C/ Carteros, 49, bajo. 46017 Valencia
21600235	CPU HP T5745 CZC0237SQH	C/ Carteros, 49, bajo. 46017 Valencia
21600236	CPU HP T5745 CZC0237Z5S	C/ Carteros, 49, bajo. 46017 Valencia
21600237	CPU HP T5745 CZC0273NZM	C/ Carteros, 49, bajo. 46017 Valencia
21600238	CPU HP T5745 CAC03302B4	C/ Carteros, 49, bajo. 46017 Valencia
21600239	CPU HP T5745 CZC03302BH	C/ Carteros, 49, bajo. 46017 Valencia
21600240	TFT HP L1710 3CQ9273PY3	C/ Carteros, 49, bajo. 46017 Valencia
21600241	TFT HP L1710 CNC748PX83	C/ Carteros, 49, bajo. 46017 Valencia
21600242	TFT HP L1710 CNC930Q58L	C/ Carteros, 49, bajo. 46017 Valencia
21600243	TFT HP L1710 CNC930Q58T	C/ Carteros, 49, bajo. 46017 Valencia
21600244	TFT HP L1710 CNC930Q6Z1	C/ Carteros, 49, bajo. 46017 Valencia
21600245	TFT HP L1710 CNC930QDNW	C/ Carteros, 49, bajo. 46017 Valencia
21600246	TFT HP L1710 CNC930QNDW	C/ Carteros, 49, bajo. 46017 Valencia
21600247	TFT HP L1710 CNC930QDT3	C/ Carteros, 49, bajo. 46017 Valencia
21600248	TFT HP L1710 CNC930QDYP	C/ Carteros, 49, bajo. 46017 Valencia
21600249	TFT HP L1710 CNC930QF5K	C/ Carteros, 49, bajo. 46017 Valencia
21600250	BJOY RING L 2 UD. ASPACENET 15	C/ Carteros, 49, bajo. 46017 Valencia
21600251	DISCO DURO 2TB TOSHIBA DT01ACA	C/ Carteros, 49, bajo. 46017 Valencia
21600252	DISCO DURO SSD OXZ VTR180	C/ Carteros, 49, bajo. 46017 Valencia
21600253	SERVIDOR DOMINIO Y COPIA HP Z4	C/ Carteros, 49, bajo. 46017 Valencia
21600307	EQUIPAM.INFORMAT.XICOTETS	Plaza de José María Orense, 6 bajo. 46022 Valencia
21600309	IMPRESORA RICOH AFICIO SP 100S	Plaza de José María Orense, 6 bajo. 46022 Valencia
21600310	TABLET LENOVO A7600 HJHOYP21	Plaza de José María Orense, 6 bajo. 46022 Valencia
21600311	TABLET LENOVO A7600 HJHOYP1P	Plaza de José María Orense, 6 bajo. 46022 Valencia
21600312	TABLET LENOVO A7600 HJHOYNZZ	Plaza de José María Orense, 6 bajo. 46022 Valencia
21600313	PORTATIL DELL LATITUDE JN78M1	Plaza de José María Orense, 6 bajo. 46022 Valencia
21600314	ALTAVOCES LOGITECH 1	Plaza de José María Orense, 6 bajo. 46022 Valencia
21600315	ALTAVOCES LOGITECH 2	Plaza de José María Orense, 6 bajo. 46022 Valencia
21600316	ALTAVOCES LOGITECH 3	Plaza de José María Orense, 6 bajo. 46022 Valencia
21600317	CPU DELL 990 8SXT45J	Plaza de José María Orense, 6 bajo. 46022 Valencia
21600318	CPU DELL 990 BVXT45J	Plaza de José María Orense, 6 bajo. 46022 Valencia
21600319	CPU DELL 990 GSXT45J	Plaza de José María Orense, 6 bajo. 46022 Valencia
21600320	SWITCH HP 2530-24G 24 PUERTOS	Plaza de José María Orense, 6 bajo. 46022 Valencia
21600321	PORTATIL LENOVO THINKPAD X220	Plaza de José María Orense, 6 bajo. 46022 Valencia
21600403	EQUIPO.PROC.INFORM.ED.ESPECIAL	C /La Costera, 16. 46117 Bétera. Valencia
21600408	ORD.INTELC2D E45002.2GHZ (2008	C /La Costera, 16. 46117 Bétera. Valencia
21600409	HP DX2400 MT-E2200 250/2GB	C /La Costera, 16. 46117 Bétera. Valencia
21600411	ORDENADOR ACER + CAMARA SONY	C /La Costera, 16. 46117 Bétera. Valencia
21600413	SIMPLYWORKS SWITCH 125	C /La Costera, 16. 46117 Bétera. Valencia
21600414	SIMPLYWORKS CONTROL	C /La Costera, 16. 46117 Bétera. Valencia
21600415	CPU IBMTHINKCENTRE 8189 INTEL	C /La Costera, 16. 46117 Bétera. Valencia
21600416	PROYECTOR ACER X113	C /La Costera, 16. 46117 Bétera. Valencia
21600417	TABLET D01TB0202	C /La Costera, 16. 46117 Bétera. Valencia
21600418	SERVIDOR COPIAS V.AGOSTO	C /La Costera, 16. 46117 Bétera. Valencia
21600419	PIZARRA DIGITAL PACK SMART BOA	C /La Costera, 16. 46117 Bétera. Valencia
21600504	EQUIPO INFORM. PAICV 2004 MELI	C/ Les Escoles, s/n Barrio de Roca 46133 Meliana, Valencia



Número	Equipamiento y vehículos	Localización/identificación
21600505	EQUIP INFORM. MELIANA 2005	C/ Les Escoles, s/n Barrio de Roca 46133 Meliana, Valencia
21600508	MONITOR ACER + IMPRES EPSON	C/ Les Escoles, s/n Barrio de Roca 46133 Meliana, Valencia
21600510	MULTIFUNCION COLOR RICOH MP C2	C/ Les Escoles, s/n Barrio de Roca 46133 Meliana, Valencia
21600511	MATERIAL Y ACCES ADAPT.ORDENAD	C/ Les Escoles, s/n Barrio de Roca 46133 Meliana, Valencia
21600512	AURICULAR PLANTRONICS C65	C/ Les Escoles, s/n Barrio de Roca 46133 Meliana, Valencia
21600513	PROYECTOR BENQ MS504	C/ Les Escoles, s/n Barrio de Roca 46133 Meliana, Valencia
21600514	IMP.HP COLOR MFP M476DN	C/ Les Escoles, s/n Barrio de Roca 46133 Meliana, Valencia
21600515	CPU DELL 990 INTEL CORE I5 5VX	C/ Les Escoles, s/n Barrio de Roca 46133 Meliana, Valencia
21600516	A.A. CPU DELL 990 INTEL CORE I	C/ Les Escoles, s/n Barrio de Roca 46133 Meliana, Valencia
21600517	CPU DELL 990 INTEL CORE I5 8VX	C/ Les Escoles, s/n Barrio de Roca 46133 Meliana, Valencia
21600518	CPU DELL 990 INTEL CORE I5 JRX	C/ Les Escoles, s/n Barrio de Roca 46133 Meliana, Valencia
21600519	CPU DELL 990 INTEL CORE I5 JWX	C/ Les Escoles, s/n Barrio de Roca 46133 Meliana, Valencia
21600520	CPU DELL LATITUDE 2100 82P78M1	C/ Les Escoles, s/n Barrio de Roca 46133 Meliana, Valencia
21600521	CPU DELL LATITUDE 2100 GJP78M1	C/ Les Escoles, s/n Barrio de Roca 46133 Meliana, Valencia
21600522	ALTAVOCES LOGITECH 1	C/ Les Escoles, s/n Barrio de Roca 46133 Meliana, Valencia
21600523	ALTAVOCES LOGITECH 2	C/ Les Escoles, s/n Barrio de Roca 46133 Meliana, Valencia
21600524	ALTAVOCES LOGITECH 3	C/ Les Escoles, s/n Barrio de Roca 46133 Meliana, Valencia
21600525	CPU DELL 990 INTEL CORE I5 3TX	C/ Les Escoles, s/n Barrio de Roca 46133 Meliana, Valencia
21600526	CPU DELL 990 INTEL CORE I5 CWX	C/ Les Escoles, s/n Barrio de Roca 46133 Meliana, Valencia
21600527	UNIDAD NAS WESTERN DIGITAL	C/ Les Escoles, s/n Barrio de Roca 46133 Meliana, Valencia
21600528	CPU WRK HP Z400 INTEL XEON CZC	C/ Les Escoles, s/n Barrio de Roca 46133 Meliana, Valencia
21600605	EQUIP.INFORMAT. ALFABEGUES 2005	C/La Costera, 16. 46117 Bétera. Valencia
21600606	EQUIPO INFORM. ALFABEGUES 2006	C/La Costera, 16. 46117 Bétera. Valencia
21600607	EQUIPOS ACCESIT ALFABEGUE 2007	C/La Costera, 16. 46117 Bétera. Valencia
21600609	ORDENADOR ACER+CAMARA SONY+DD	C/La Costera, 16. 46117 Bétera. Valencia
21600610	DISCO DURO LOMEGA NETWORK STOR	C/La Costera, 16. 46117 Bétera. Valencia
21600611	IMPRESORA HP LASERJET PRO 300	C/La Costera, 16. 46117 Bétera. Valencia
21600612	PORTATIL DELL LATTITUDE E6400	C/La Costera, 16. 46117 Bétera. Valencia
21600613	SERVIDOR COPIAS ALFABEGUES	C/La Costera, 16. 46117 Bétera. Valencia
21600614	CPU PB IMDS2190 4G 1	C/La Costera, 16. 46117 Bétera. Valencia
21600615	CPU P8 IMDS2190 4G 2	C/La Costera, 16. 46117 Bétera. Valencia
21600616	SWITCH HP 2530-24G 24 PUERTOS	C/La Costera, 16. 46117 Bétera. Valencia
21600617	CPU WRK HP Z400 INTEL XEON CZC	C/La Costera, 16. 46117 Bétera. Valencia
21600701	EQUIPAM.INFORMATICO TARONGERS	Plaza de José María Orense, 6 bajo. 46022 Valencia
21600703	MOUSE USB CON BOTON ADAPTADO	Plaza de José María Orense, 6 bajo. 46022 Valencia
21600704	RATON INALAMBRICO LOGITECH 910	Plaza de José María Orense, 6 bajo. 46022 Valencia
21600705	GOOGLE CHROMECAST 2	Plaza de José María Orense, 6 bajo. 46022 Valencia
21600706	MATERIAL INSTALACION CIBERCAFE	Plaza de José María Orense, 6 bajo. 46022 Valencia
21600707	IMPRESORA HP LASERJET PRO 1	Plaza de José María Orense, 6 bajo. 46022 Valencia
21600708	IMPRESORA HP LASERJET 2	Plaza de José María Orense, 6 bajo. 46022 Valencia
21600709	IMPRESORA HP LASERJET 3	Plaza de José María Orense, 6 bajo. 46022 Valencia
21600710	TARIETA SONIDO EMINENT EWENT	Plaza de José María Orense, 6 bajo. 46022 Valencia
21600711	TELEFONO GEOLOCALIZADOR MIMOV	Plaza de José María Orense, 6 bajo. 46022 Valencia
21600712	CPU DELL OPTILEX 990 INTEL I5	Plaza de José María Orense, 6 bajo. 46022 Valencia
21600713	CPU DELL OPTILEX 990 INTEL I5	Plaza de José María Orense, 6 bajo. 46022 Valencia
21600714	CPU DELL OPTILEX 990 INTEL I5	Plaza de José María Orense, 6 bajo. 46022 Valencia
21600715	CPU DELL OPTILEX 990 INTEL I5	Plaza de José María Orense, 6 bajo. 46022 Valencia
21600716	CPU DELL OPTILEX 990 INTEL I5	Plaza de José María Orense, 6 bajo. 46022 Valencia
21600717	IMPRESORA BROTHER ENFERMERIA	Plaza de José María Orense, 6 bajo. 46022 Valencia
21600801	EQUIPAM.INFORMATICO BALADRE	Plaza de José María Orense, 6 bajo. 46022 Valencia
21600803	CONSOLA WII BALADRE	Plaza de José María Orense, 6 bajo. 46022 Valencia
21600804	BANDEJA GRANDE CON GRAPAS DE S	Plaza de José María Orense, 6 bajo. 46022 Valencia
21600805	MORDAZA DE SUJECION EN SILLA	Plaza de José María Orense, 6 bajo. 46022 Valencia
21600806	CONMUTADOR DE VARILLA	Plaza de José María Orense, 6 bajo. 46022 Valencia
21600807	MANDO PARA PC	Plaza de José María Orense, 6 bajo. 46022 Valencia
21600808	ALIMENTADOR UNIVERSAL PORTATIL	Plaza de José María Orense, 6 bajo. 46022 Valencia
21600809	ADAPTADOR USB PARA 2 CONMUTADO	Plaza de José María Orense, 6 bajo. 46022 Valencia
21600810	ACER ICONIA 10,1" W500 CON TEC	Plaza de José María Orense, 6 bajo. 46022 Valencia
21600811	TABLETS SAHARA NETSLATE A23T	Plaza de José María Orense, 6 bajo. 46022 Valencia
21600812	SESTAMAS APRA CONMUTAR SILLA/T	Plaza de José María Orense, 6 bajo. 46022 Valencia
21600813	ADAPTACION JOYSTICK/SILL	Plaza de José María Orense, 6 bajo. 46022 Valencia
21600814	SERVICIO INSTALACION ASPACENET	Plaza de José María Orense, 6 bajo. 46022 Valencia
21600815	MOUSE USB DOS BOTONES ADAP.(3U	Plaza de José María Orense, 6 bajo. 46022 Valencia
21600901	EQUIP.INFORMATICO TARONGERS	Plaza de José María Orense, 6 bajo. 46022 Valencia
21600902	MATERIAL Y ACCES ADAPT.ORDENAD	Plaza de José María Orense, 6 bajo. 46022 Valencia





Número	Equipamiento y vehículos	Localización/identificación
21600903	SERVIDOR HP DL580G2 INTEL XEON	Plaza de José María Orense, 6 bajo. 46022 Valencia
21600904	MICROFONOS CORBATA SALA RADIO	Plaza de José María Orense, 6 bajo. 46022 Valencia
21600905	HEADSET INCL.MICROFONO SALA RA	Plaza de José María Orense, 6 bajo. 46022 Valencia
21600906	AURICULARES HIFI SALA RADIO	Plaza de José María Orense, 6 bajo. 46022 Valencia
21600907	MESA DJ HERCULES 4780505 SALA	Plaza de José María Orense, 6 bajo. 46022 Valencia
21600908	MESA MEZCLADORA SALA RADIO	Plaza de José María Orense, 6 bajo. 46022 Valencia
21600909	SERVIDOR LINUX JMO	Plaza de José María Orense, 6 bajo. 46022 Valencia
21600910	CABLEADO SALA RADIO	Plaza de José María Orense, 6 bajo. 46022 Valencia
21600911	SERVIDOR JOOMLA JMO	Plaza de José María Orense, 6 bajo. 46022 Valencia
21600912	ALTAVOCES SALA DE RADIO	Plaza de José María Orense, 6 bajo. 46022 Valencia
21600913	GRABADORA S.RADIO PHILIPS DVT1	Plaza de José María Orense, 6 bajo. 46022 Valencia
21600914	HERCULES 4780730 DJ CONTROL	Plaza de José María Orense, 6 bajo. 46022 Valencia
21600915	PROYECTOR SALA MULTIUSOS	Plaza de José María Orense, 6 bajo. 46022 Valencia
21800003	OTRO INMOV.MATERIAL (BAÑERAS)	Plaza de José María Orense, 6 bajo. 46022 Valencia
21800004	EQUIP.MUSICOTERAPIA 2004	Plaza de José María Orense, 6 bajo. 46022 Valencia
21800005	EQUIP.TALLER DE PRENSA 2003	Plaza de José María Orense, 6 bajo. 46022 Valencia
21800006	ARNESES DE TRANSPORTE	Plaza de José María Orense, 6 bajo. 46022 Valencia
21800007	VINILADO Y SEÑALÉTICA ASOCIAC	Plaza de José María Orense, 6 bajo. 46022 Valencia
21800008	CORTINAS ENROLLABLES OFICINAS	Plaza de José María Orense, 6 bajo. 46022 Valencia
21800009	ARMARIO METALICO PLAN EMERGENC	Plaza de José María Orense, 6 bajo. 46022 Valencia
21800011	AURICULARES INALAMBRICOS CS60	Plaza de José María Orense, 6 bajo. 46022 Valencia
21800012	CADENAS NIEVE GREEN VALLEY	Plaza de José María Orense, 6 bajo. 46022 Valencia
21800013	VIDEOCAMARA SONY HDR-CX240E +A	Plaza de José María Orense, 6 bajo. 46022 Valencia
21800023	CARROS ADAPTADOS FREEDOM	Plaza de José María Orense, 6 bajo. 46022 Valencia
21800024	CARROS ADAPTADOS INDEPENDENCE	Plaza de José María Orense, 6 bajo. 46022 Valencia
21800025	CARROS ADAPTADOS FREEDOM	Plaza de José María Orense, 6 bajo. 46022 Valencia
21800200	MATERIAL REHABILITACION SENABR	C/ Carteros, 49, bajo. 46017 Valencia
21800203	OTRO INMOVILIZADO MATERIAL SEN	C/ Carteros, 49, bajo. 46017 Valencia
21800204	PUERTAS+VINILO VENTANAS SENAB	C/ Carteros, 49, bajo. 46017 Valencia
21800205	ADECUACION CENTRO SENABRE	C/ Carteros, 49, bajo. 46017 Valencia
21800208	CARROS LENCERIA C/CUBETA 250L	C/ Carteros, 49, bajo. 46017 Valencia
21800209	MATERIAL SEM SENABRE BJ ADAPTA	C/ Carteros, 49, bajo. 46017 Valencia
21800210	MATERIAL SEM SENABRE DECATHLON	C/ Carteros, 49, bajo. 46017 Valencia
21800211	MATERIAL SEM SENABRE TAMDEM	C/ Carteros, 49, bajo. 46017 Valencia
21800212	MATERIAL SEM SENABRE FUNDOSA	C/ Carteros, 49, bajo. 46017 Valencia
21800213	CINTA DE CORRER PF 750 REGULAR	C/ Carteros, 49, bajo. 46017 Valencia
21800214	TRICICLO 20" 5 VELOCIDADES	C/ Carteros, 49, bajo. 46017 Valencia
21800215	ARNESES SUNRISE SL1006 L	C/ Carteros, 49, bajo. 46017 Valencia
21800216	ARNESES REF.XL 155L	C/ Carteros, 49, bajo. 46017 Valencia
21800217	COLCH.MULTIPOSICIONADOR ADULTO	C/ Carteros, 49, bajo. 46017 Valencia
21800218	CINCHA MULTIPOSICIONADOR ADULT	C/ Carteros, 49, bajo. 46017 Valencia
21800219	COLCHONETAS AIREX MODELO HERCU	C/ Carteros, 49, bajo. 46017 Valencia
21800220	ESTRUCTURA METALICA ENTRENAMIE	C/ Carteros, 49, bajo. 46017 Valencia
21800221	BIOMBO TRES CUERTOS C43	C/ Carteros, 49, bajo. 46017 Valencia
21800222	GRUA BASICA E-130	C/ Carteros, 49, bajo. 46017 Valencia
21800223	CAMILLA HIDRAULICA 2 CUERPOS 1	C/ Carteros, 49, bajo. 46017 Valencia
21800226	BARANDILLA PARA CAMILLA 1	C/ Carteros, 49, bajo. 46017 Valencia
21800229	BARRA DE APOYL MURAL INOX	C/ Carteros, 49, bajo. 46017 Valencia
21800230	DISCO TRANSFERENCIA 1	C/ Carteros, 49, bajo. 46017 Valencia
21800231	DISCO DE TRANSFERENCIA 2	C/ Carteros, 49, bajo. 46017 Valencia
21800233	ARNES STANDARDSL1006 1	C/ Carteros, 49, bajo. 46017 Valencia
21800234	ARNES STANDARD SL 1006 2	C/ Carteros, 49, bajo. 46017 Valencia
21800235	ARNES STANDARD SL 1006 3	C/ Carteros, 49, bajo. 46017 Valencia
21800236	ARNES STANDARD SL 1006 4	C/ Carteros, 49, bajo. 46017 Valencia
21800237	ASIDERO DOBLE BARRA ABATIBLE 7	C/ Carteros, 49, bajo. 46017 Valencia
21800238	ARNESES ESTRUCTURA MET. ENTREN	C/ Carteros, 49, bajo. 46017 Valencia
21800239	AMP. TRICICLO ADAPT. 20150604	C/ Carteros, 49, bajo. 46017 Valencia
21800240	CARRO DE TRASLADO QUIRUMED	C/ Carteros, 49, bajo. 46017 Valencia
21800241	POSICIONADORES WINNCARE 2016	C/ Carteros, 49, bajo. 46017 Valencia
21800242	PULSIOXIMETRO CLINICO FL300K1	C/ Carteros, 49, bajo. 46017 Valencia
21800243	CAMARA NIKON D3300 DSLR (ASPAC	C/ Carteros, 49, bajo. 46017 Valencia
21800244	MANDO REMOTO WIFI 1/2 (INNOVAC	C/ Carteros, 49, bajo. 46017 Valencia
21800245	MANDO REMOTO WIFI 2/2 (INNOVAC	C/ Carteros, 49, bajo. 46017 Valencia
21800246	MANDO WIFI RM MINI 1/2 (INNOVA	C/ Carteros, 49, bajo. 46017 Valencia
21800247	MANDO WIFI RM MINI 2/2 (INNOVA	C/ Carteros, 49, bajo. 46017 Valencia



Número	Equipamiento y vehículos	Localización/identificación
21800248	MANDO WIFI CONTROS MINI 1/2 (	C/ Carteros, 49, bajo. 46017 Valencia
21800249	MANDO WIFI CONTROS MINI 2/2 (	C/ Carteros, 49, bajo. 46017 Valencia
21800250	OBJETIVO TAMRON AF 18-200	C/ Carteros, 49, bajo. 46017 Valencia
21800251	JUEGO DE BOCCIA BÁSICO SENABRE	C/ Carteros, 49, bajo. 46017 Valencia
21800302	MAT.EDUCATIVO Y JUEGOS XICOTET	Plaza de José María Orense, 6 bajo. 46022 Valencia
21800303	SILLA NEW BUG+BIPEDESTADOR+ACC	Plaza de José María Orense, 6 bajo. 46022 Valencia
21800304	TOLDOS XICOTETS	Plaza de José María Orense, 6 bajo. 46022 Valencia
21800305	COLUMPIO Y ASIENTO INFANTIL	Plaza de José María Orense, 6 bajo. 46022 Valencia
21800306	SILLAS AUTOBUS GRUPO 0	Plaza de José María Orense, 6 bajo. 46022 Valencia
21800307	PULSIOXIMETRO MD3000I XICOTETS	Plaza de José María Orense, 6 bajo. 46022 Valencia
21800308	PORTICO DE JUGUETES 1	Plaza de José María Orense, 6 bajo. 46022 Valencia
21800309	PORTICO DE JUGUETES 2	Plaza de José María Orense, 6 bajo. 46022 Valencia
21800310	PORTICO DE JUGUETES 3	Plaza de José María Orense, 6 bajo. 46022 Valencia
21800311	CONTADORES CADENAS GEOMETRICAS	Plaza de José María Orense, 6 bajo. 46022 Valencia
21800312	BOY RING	Plaza de José María Orense, 6 bajo. 46022 Valencia
21800313	CONMUTADOR BIG RED TWIST CONTR	Plaza de José María Orense, 6 bajo. 46022 Valencia
21800314	PISCINA HINCHABLE PVC 360*76	Plaza de José María Orense, 6 bajo. 46022 Valencia
21800315	CAMILLA BOBATH 190X100	Plaza de José María Orense, 6 bajo. 46022 Valencia
21800316	HIGHBACKSLING POLIESTER XXS	Plaza de José María Orense, 6 bajo. 46022 Valencia
21800402	CARRO 3 BANDEJAS NUMATIC	C/La Costera, 16. 46117 Bétera. Valencia
21800404	CAMILLA REHABILITACION ED.ESP.	C/La Costera, 16. 46117 Bétera. Valencia
21800405	SALA ESTIMULACION VA 2014	C/La Costera, 16. 46117 Bétera. Valencia
21800406	EQUIPO AUDIO SALA MULTISENSORI	C/La Costera, 16. 46117 Bétera. Valencia
21800407	MATERIAL PISCINA V.AGOSTO	C/La Costera, 16. 46117 Bétera. Valencia
21800408	BIPEDESTADOR POSTURAL CASTOR	C/La Costera, 16. 46117 Bétera. Valencia
21800409	REPOSACABEZAS CASTOR	C/La Costera, 16. 46117 Bétera. Valencia
21800410	CAMILLA ELECTRICA C-425	C/La Costera, 16. 46117 Bétera. Valencia
21800411	POSICIONADORES WINCARE 2016	C/La Costera, 16. 46117 Bétera. Valencia
21800412	CAMILLA HIDRULIC BOBATH 200*12	C/La Costera, 16. 46117 Bétera. Valencia
21800413	GRUA SUNLIFT ELECTRICA 175 KG	C/La Costera, 16. 46117 Bétera. Valencia
21800414	ARNES AJUSTE RAPIDO SL 1006	C/La Costera, 16. 46117 Bétera. Valencia
21800415	ARENES COMFORT POLIESTER SL255	C/La Costera, 16. 46117 Bétera. Valencia
21800416	FERULAS INMOVILIZADORES DE BRA	C/La Costera, 16. 46117 Bétera. Valencia
21800417	CAMILLA C405HI ORTOPRONO 1	C/La Costera, 16. 46117 Bétera. Valencia
21800418	CAMILLA C405HI ORTOPRONO 2	C/La Costera, 16. 46117 Bétera. Valencia
21800419	JUEGO DE BOCCIA BÁSICO V.AGOST	C/La Costera, 16. 46117 Bétera. Valencia
21800500	MAT.REHABILITACION MELIANA	C/ Les Escoles, s/n Barrio de Roca 46133 Meliana, Valencia
21800504	AIRE ACONDICIONADO C.E.I, S.L.	C/ Les Escoles, s/n Barrio de Roca 46133 Meliana, Valencia
21800505	A/A DAIKIN INVERTER 3500-MELIA	C/ Les Escoles, s/n Barrio de Roca 46133 Meliana, Valencia
21800506	CAMILLA 2 CUERPOS ALT.REGULABL	C/ Les Escoles, s/n Barrio de Roca 46133 Meliana, Valencia
21800509	MATERIAL PISCINA ESCOLES	C/ Les Escoles, s/n Barrio de Roca 46133 Meliana, Valencia
21800510	PULSIOXIMETRO DEDO QUIRUMED ES	C/ Les Escoles, s/n Barrio de Roca 46133 Meliana, Valencia
21800511	CINTA DE CORRER TC-3 BASICO	C/ Les Escoles, s/n Barrio de Roca 46133 Meliana, Valencia
21800512	CINTA CORRER HEALTH RIDER 3000	C/ Les Escoles, s/n Barrio de Roca 46133 Meliana, Valencia
21800513	POSICIONADORES VCP01	C/ Les Escoles, s/n Barrio de Roca 46133 Meliana, Valencia
21800514	POSICIONADORES VCP02	C/ Les Escoles, s/n Barrio de Roca 46133 Meliana, Valencia
21800515	POSICIONADORES VCP03	C/ Les Escoles, s/n Barrio de Roca 46133 Meliana, Valencia
21800516	POSICIONADORES VCP04	C/ Les Escoles, s/n Barrio de Roca 46133 Meliana, Valencia
21800517	POSICIONADORES VCP05	C/ Les Escoles, s/n Barrio de Roca 46133 Meliana, Valencia
21800518	POSICIONADORES VCP06	C/ Les Escoles, s/n Barrio de Roca 46133 Meliana, Valencia
21800519	POSICIONADORES VCP07	C/ Les Escoles, s/n Barrio de Roca 46133 Meliana, Valencia
21800520	POSICIONADORES VCP08	C/ Les Escoles, s/n Barrio de Roca 46133 Meliana, Valencia
21800521	POSICIONADORES VCP09	C/ Les Escoles, s/n Barrio de Roca 46133 Meliana, Valencia
21800522	POSICIONADORES VCP10	C/ Les Escoles, s/n Barrio de Roca 46133 Meliana, Valencia
21800523	POSICIONADORES VCP11	C/ Les Escoles, s/n Barrio de Roca 46133 Meliana, Valencia
21800524	POSICIONADORES VCP12	C/ Les Escoles, s/n Barrio de Roca 46133 Meliana, Valencia
21800525	DISCO GIRATORIO 360º	C/ Les Escoles, s/n Barrio de Roca 46133 Meliana, Valencia
21800527	CAMILLA HIDRAULICA RFA 101 1	C/ Les Escoles, s/n Barrio de Roca 46133 Meliana, Valencia
21800528	CAMILLA HIDRAULICA RFA 101 2	C/ Les Escoles, s/n Barrio de Roca 46133 Meliana, Valencia
21800529	COLCON + COMPRESOR APEX ANTIES	C/ Les Escoles, s/n Barrio de Roca 46133 Meliana, Valencia
21800530	PULSOMETRO FT4 POLAR	C/ Les Escoles, s/n Barrio de Roca 46133 Meliana, Valencia
21800531	GRUA ELECTRICA CON PESO OXFORD	C/ Les Escoles, s/n Barrio de Roca 46133 Meliana, Valencia
21800532	PERCHA CON BASCULA PARA GRUA O	C/ Les Escoles, s/n Barrio de Roca 46133 Meliana, Valencia
21800533	POSICIONADORES WINNCARE 2016	C/ Les Escoles, s/n Barrio de Roca 46133 Meliana, Valencia
21800602	PARQUE PLEGABLE ALFABEG	C/La Costera, 16. 46117 Bétera. Valencia



Número	Equipamiento y vehículos	Localización/identificación
21800604	MATERIAL REHABIL.ALFABEGUES	C /La Costera, 16. 46117 Bétera. Valencia
21800605	TOLDOS CORRERIZOS 2005	C /La Costera, 16. 46117 Bétera. Valencia
21800608	DISCOS GIRATORIOS AYUDAS DINAM	C /La Costera, 16. 46117 Bétera. Valencia
21800609	MATERIAL PISCINA ALFABEGUES	C /La Costera, 16. 46117 Bétera. Valencia
21800610	TRICICLO 20" 5 VELOCIDADES	C /La Costera, 16. 46117 Bétera. Valencia
21800611	GRUA ELECTRICA ALEHOP 175	C /La Costera, 16. 46117 Bétera. Valencia
21800612	PROYECTOR SCENA 300/500 FRESNE	C /La Costera, 16. 46117 Bétera. Valencia
21800613	MICROFONO DE MANO DINAMIC	C /La Costera, 16. 46117 Bétera. Valencia
21800614	PACK MESA DE CULTIVO	C /La Costera, 16. 46117 Bétera. Valencia
21800615	EQUIPO PORTATIL AMP. DE VOZ	C /La Costera, 16. 46117 Bétera. Valencia
21800616	ARNES ACOLCHADO CONFORT 1	C /La Costera, 16. 46117 Bétera. Valencia
21800617	ARNES ACOLCHADO CONFORT 2	C /La Costera, 16. 46117 Bétera. Valencia
21800618	CINTA DE CORRER DOMYOS SOFT WA	C /La Costera, 16. 46117 Bétera. Valencia
21800619	POASICIONADORES WINNCARE 2016	C /La Costera, 16. 46117 Bétera. Valencia
21800620	PULSIOXIMETRO DEDO SH01002	C /La Costera, 16. 46117 Bétera. Valencia
21800621	JUEGO DE BOCCIA BÁSICO ALFABEG	C /La Costera, 16. 46117 Bétera. Valencia
21800701	TEXTIL TARONGERS	Plaza de José María Orense, 6 bajo. 46022 Valencia
21800703	OTRO INMOV.MATERIAL TARONGERS	Plaza de José María Orense, 6 bajo. 46022 Valencia
21800704	MALETIN DE EMERGENCIAS ENFERME	Plaza de José María Orense, 6 bajo. 46022 Valencia
21800705	MATERIAL PISCINA TARONGERS	Plaza de José María Orense, 6 bajo. 46022 Valencia
21800706	CARRO DE DUCHA HIDRAULICO	Plaza de José María Orense, 6 bajo. 46022 Valencia
21800707	TRICICLO 20" 5 VELOCIDADES	Plaza de José María Orense, 6 bajo. 46022 Valencia
21800708	ART ATTACK TALLER TERRISERRI	Plaza de José María Orense, 6 bajo. 46022 Valencia
21800709	PANEL LLUM A3	Plaza de José María Orense, 6 bajo. 46022 Valencia
21800710	TECLADO ELECTRONICO KEYS ELECT	Plaza de José María Orense, 6 bajo. 46022 Valencia
21800711	GUIARRA ACUSTICA ACADEMY + FU	Plaza de José María Orense, 6 bajo. 46022 Valencia
21800712	MICROS MESA AS8 MD3	Plaza de José María Orense, 6 bajo. 46022 Valencia
21800713	CAMARA DE FOTOS DIGITAL ADAPTA	Plaza de José María Orense, 6 bajo. 46022 Valencia
21800714	CAMARA DE FOTOS CANON 9127	Plaza de José María Orense, 6 bajo. 46022 Valencia
21800715	LENCERIA RESIDENCIA 2015	Plaza de José María Orense, 6 bajo. 46022 Valencia
21800716	TAPAS PICADORAS	Plaza de José María Orense, 6 bajo. 46022 Valencia
21800717	MENAJE TARONGERS 2015	Plaza de José María Orense, 6 bajo. 46022 Valencia
21800718	CARRO SERVICIO TRES NIVELLES 1	Plaza de José María Orense, 6 bajo. 46022 Valencia
21800719	CARRO SERVICIO TRES NIVELES 2	Plaza de José María Orense, 6 bajo. 46022 Valencia
21800720	BASE GYM BALL	Plaza de José María Orense, 6 bajo. 46022 Valencia
21800721	PILATES RING	Plaza de José María Orense, 6 bajo. 46022 Valencia
21800722	BODY POWER RECOLO	Plaza de José María Orense, 6 bajo. 46022 Valencia
21800723	SP BOSU BALL JOCCA	Plaza de José María Orense, 6 bajo. 46022 Valencia
21800724	DOMYOS GYM DOOR	Plaza de José María Orense, 6 bajo. 46022 Valencia
21800725	PUNCHING BALL+GANTS	Plaza de José María Orense, 6 bajo. 46022 Valencia
21800726	MINI BIKE 1	Plaza de José María Orense, 6 bajo. 46022 Valencia
21800727	MINI BIKE 2	Plaza de José María Orense, 6 bajo. 46022 Valencia
21800728	DISCO TRANSFERENCIA DE PIE 1	Plaza de José María Orense, 6 bajo. 46022 Valencia
21800729	DISCO DE TRANSFERENCIA DE PIE	Plaza de José María Orense, 6 bajo. 46022 Valencia
21800730	CAMILLA ELECTRICA DOS CUERPOS	Plaza de José María Orense, 6 bajo. 46022 Valencia
21800731	CAMILLA HIDRAULICA DOS CUERPOS	Plaza de José María Orense, 6 bajo. 46022 Valencia
21800732	GRUA SUNLIFT 13/150/175KG MAJO	Plaza de José María Orense, 6 bajo. 46022 Valencia
21800733	PLICOMETRO MEDIDOR DE GRASA SU	Plaza de José María Orense, 6 bajo. 46022 Valencia
21800734	INCLINOMETRO Y GONIOMETRO CLI	Plaza de José María Orense, 6 bajo. 46022 Valencia
21800735	AMP. TRICIBLO ADAPTADO20150708	Plaza de José María Orense, 6 bajo. 46022 Valencia
21800736	CINTA DE CORRER DOMYOS SOFT WA	Plaza de José María Orense, 6 bajo. 46022 Valencia
21800738	BABEROS Y EMPAPADORES 2016	Plaza de José María Orense, 6 bajo. 46022 Valencia
21800739	BOTIQUINES PRIM.AUXILIOS JUMBL	Plaza de José María Orense, 6 bajo. 46022 Valencia
21800740	OTOSCOPIO DUE JMO	Plaza de José María Orense, 6 bajo. 46022 Valencia
21800741	JERINGA LAVADO OIDO DU TARONGE	Plaza de José María Orense, 6 bajo. 46022 Valencia
21800742	GRUA MINI FLY AD915	Plaza de José María Orense, 6 bajo. 46022 Valencia
21800743	BASCULA ELECTRONICA GRUA AKS A	Plaza de José María Orense, 6 bajo. 46022 Valencia
21800744	LENCERIA TARONGERS 2017	Plaza de José María Orense, 6 bajo. 46022 Valencia
21800746	JUEGO DE BOCCIA BÁSICO TARONGE	Plaza de José María Orense, 6 bajo. 46022 Valencia
21800801	GRUA HIDRAULICA-ELECTR-ACCESO	Plaza de José María Orense, 6 bajo. 46022 Valencia
21800802	MATERIAL ORTOPEDICO BALADRE	Plaza de José María Orense, 6 bajo. 46022 Valencia
21800803	OTRO INMOV. MATERIAL BALADRE	Plaza de José María Orense, 6 bajo. 46022 Valencia
21800901	MATERIAL ORTOPEDICO TARONGERS	Plaza de José María Orense, 6 bajo. 46022 Valencia
21800902	OTRO INMOVILIZADO MAT. RESIDEN	Plaza de José María Orense, 6 bajo. 46022 Valencia
21800903	ROPA DE CAMA RESIDENCIA	Plaza de José María Orense, 6 bajo. 46022 Valencia



Número	Equipamiento y vehículos	Localización/identificación
21800904	CORTINAS ENROLLABLES RESIDENCI	Plaza de José María Orense, 6 bajo. 46022 Valencia
21800906	CORTINAS SALA POLIVALENTE	Plaza de José María Orense, 6 bajo. 46022 Valencia
21800907	JARDINES, PROYECTO	Plaza de José María Orense, 6 bajo. 46022 Valencia
21800914	MATERIAL SEM JMO BJ ADAPTACION	Plaza de José María Orense, 6 bajo. 46022 Valencia
21800915	MATERIAL SEM JMO CESPEDES	Plaza de José María Orense, 6 bajo. 46022 Valencia
21900002	FORD TRANSIT 1084JBW	Plaza de José María Orense, 6 bajo. 46022 Valencia

### C. Subvenciones públicas

Origen	Importe	Aplicación
Gobierno de España - Ministerio de Sanidad, Servicios Sociales e Igualdad - asignación tributaria IRPF	1.639,00	Formación y promoción del voluntariado en parálisis cerebral y afines.
Gobierno de España - Ministerio de Sanidad, Servicios Sociales e Igualdad - asignación tributaria IRPF	15.000,00	Integración social de personas con parálisis cerebral y afines.
Gobierno de España - Ministerio de Sanidad, Servicios Sociales e Igualdad - asignación tributaria IRPF	3.800,00	Habilitación funcional sociosanitaria para personas con parálisis cerebral.
Gobierno de España - Ministerio de Sanidad, Servicios Sociales e Igualdad - asignación tributaria IRPF	10.000,00	Construcción, adecuación y equipamiento para centros residenciales y centros de atención integral para personas con parálisis cerebral y afines.
Generalitat Valenciana - Conselleria de Igualdad y Políticas Inclusivas - Dirección General de Personas con discapacidad.	20.000,00	Intervención, prevención e inserción social.
Generalitat Valenciana - Conselleria de Igualdad y Políticas Inclusivas - Dirección General de Personas con discapacidad.	9.000,00	Respiro familiar.
Generalitat Valenciana - Conselleria de Igualdad y Políticas Inclusivas - Dirección General de Personas con discapacidad.	1.186.155,10	Gastos de funcionamiento centro para personas adultas.
Generalitat Valenciana - Conselleria de Igualdad y Políticas Inclusivas - Dirección General de Personas con discapacidad.	127.827,62	Gastos de funcionamiento centro para personas adultas.
Generalitat Valenciana - Conselleria de Igualdad y Políticas Inclusivas - Dirección General de Personas con discapacidad.	209.979,00	Gastos funcionamiento centro de atención temprana.
Generalitat Valenciana - Conselleria de Educación, Investigación, Cultura y Deporte - Dirección General de Centros y Personal Docente	2.971,99	Ayudas destinadas a la renovación de libros de texto y material curricular.
Generalitat Valenciana - Conselleria de Educación, Investigación, Cultura y Deporte - Dirección General de Centros y Personal Docente	543.313,90	Concierto educativo centro de educación especial módulo de gastos generales.
Generalitat Valenciana - Conselleria de Educación, Investigación, Cultura y Deporte - Dirección General de Centros y Personal Docente	244.799,45	Subvención servicios complementarios comedor y transporte centro de educación especial.
Generalitat Valenciana - Conselleria de Educación, Investigación, Cultura y Deporte - Dirección General de Centros y Personal Docente	484.187,59	Concierto educativo centro de educación especial coste personal de pago delegado.
Generalitat Valenciana - Conselleria de Igualdad y Políticas Inclusivas - Dirección General de Personas con discapacidad.	746.130,00	Gastos de funcionamiento centro para personas adultas.
Generalitat Valenciana - Conselleria de Igualdad y Políticas Inclusivas - Dirección General de Personas con discapacidad.	460.845,00	Gastos de funcionamiento centro para personas adultas.
Generalitat Valenciana - Conselleria de Igualdad y Políticas Inclusivas - Dirección General de Personas con discapacidad.	460.845,00	Gastos de funcionamiento centro para personas adultas.
Generalitat Valenciana - Conselleria de Sanidad Universal y Salud Pública - Dirección General de Investigación, Innovación, Tecnología y Calidad.	7.125,00	Programa de ayuda mutua y autoayuda.
Gobierno de España - Ministerio de Educación Cultura y Deporte - Servicio Español para la Internacionalización de la Educación.	32.357,00	Desarrollo de programa de aprendizaje para la consecución del bienestar de personas con parálisis cerebral a través de la alimentación inclusiva y la actividad física.

### 6. RETRIBUCIONES DE LA JUNTA DIRECTIVA

#### A. En el desempeño de sus funciones:

Concepto	Origen	Importe
n/a	n/a	n/a

#### B. Por funciones distintas a las ejercidas como miembro de la Junta Directiva

Puesto de trabajo	Habilitación estatutaria	Importe
n/a	n/a	n/a

Los miembros de Junta Directiva no han recibido retribuciones.

### 7. ORGANIZACIÓN DE LOS DISTINTOS SERVICIOS, CENTROS O FUNCIONES EN QUE SE DIVERSIFICA LA ACTIVIDAD DE LA ENTIDAD

La Asamblea General, es el órgano supremo de la Asociación, la Asamblea se reúne, al menos, una dos veces al año, y entre sus funciones se encuentra elegir a los miembros de la Junta Directiva, la aprobación de los presupuestos y de las cuentas anuales.



**La Junta Directiva** es el órgano ejecutivo de AVAPACE. El período de actuación para el que son elegidos es de cuatro años, todos los cargos serán elegidos por Asamblea General, así mismo pueden ser reelegidos indefinidamente y su desempeño será gratuito. Durante este año se han celebrado seis reuniones distribuidas bimensualmente.

La gestión de las actividades y servicios, en función de los criterios marcados por la Asamblea General y la Junta directiva, es llevada a cabo por la gerencia de la entidad.

Los servicios generales (administración, mantenimiento, informática, calidad, área social, etc.) se encargan de la gestión asociativa y de proporcionar apoyo a los servicios de atención a las personas en su área de competencia.

Los servicios de atención a las personas se dividen según la etapa de desarrollo de las personas atendidas (atención temprana, educación especial y centros para adultos). En cada centro existe una figura de dirección que se encarga de coordinar y dirigir el equipo humano multidisciplinar que proporciona los apoyos y herramientas de aprendizaje para la atención directa de las personas atendidas.

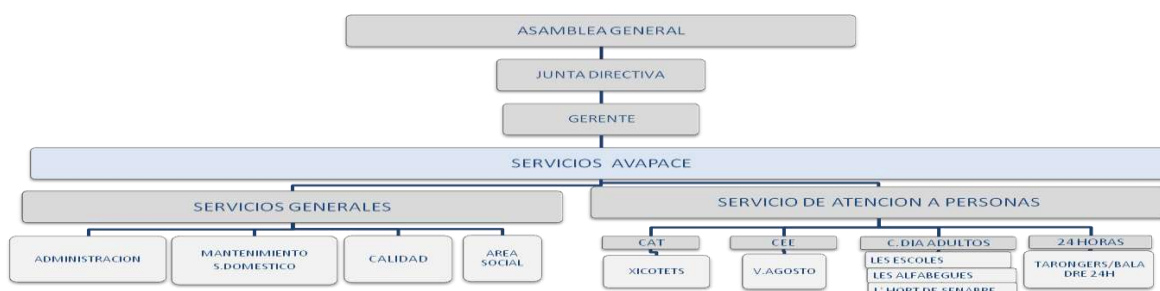

### Firma de la Memoria por los miembros de la Junta directiva u órgano de representación de la entidad

Nombre y Apellidos	Cargo	Firma
José Marquina Paniagua	Presidente	
M <sup>a</sup> Dolores Ibarra Vallier	Vicepresidenta	
Javier Palao Gil	Secretario	
Rafael García García	Tesorero	
Rosa Belén Vizcaino Tomás	Vocal	
José Fombuena Clemente	Vocal	
Benito Velasco Guijarro	Vocal	
Santiago Fernández Guillén	Vocal	